

ALL. " F "

**TRIBUNALE DI SPOLETO**  
**SEZIONE ESECUZIONI IMMOBILIARI**

**DOCUMENTAZIONE FOTOGRAFICA**

**CONSULENZA TECNICA D'UFFICIO**

**PROCEDURA ESECUTIVA**

**Promossa da**

**BANCA POPOLARE DI SPOLETO**

**contro**

**G. E. Dott. Simone Salcerini**

**R.G.E. N. 261/2014**

Spoletto, Maggio 2016

L'Esperto  
Geom. Carlo Panetti

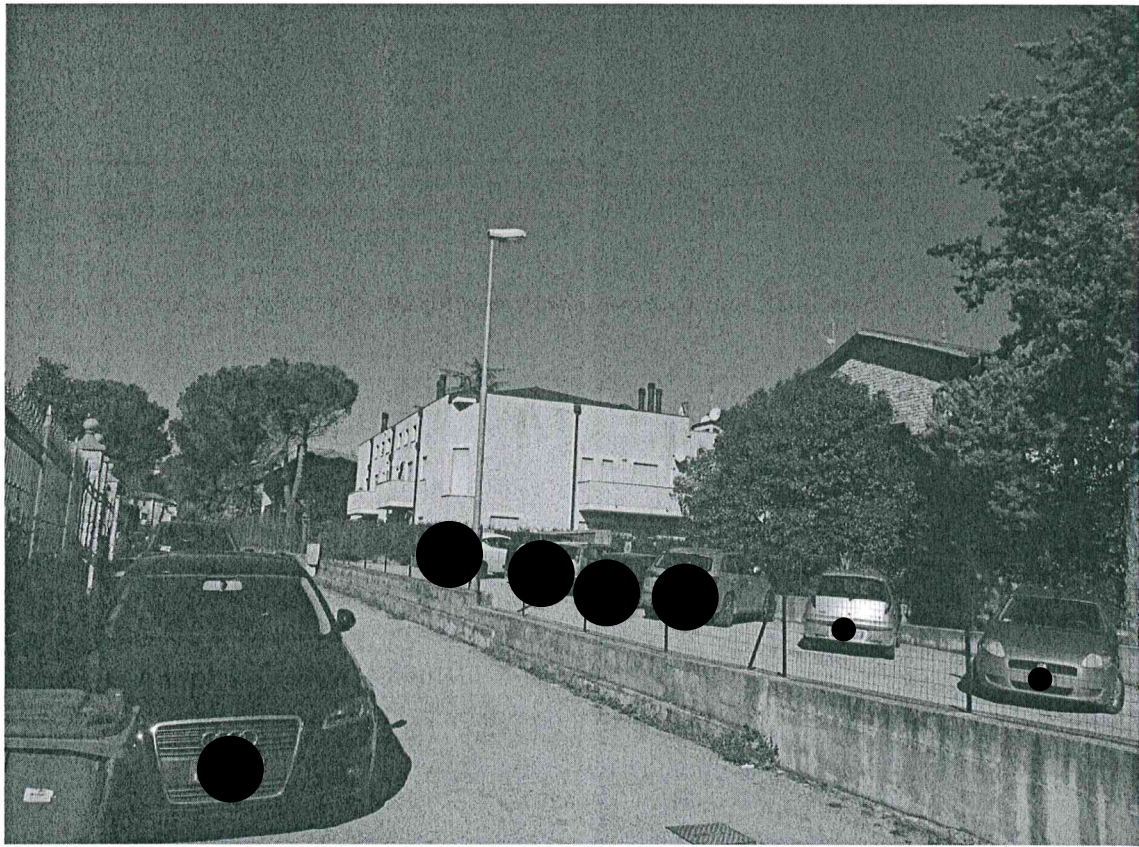
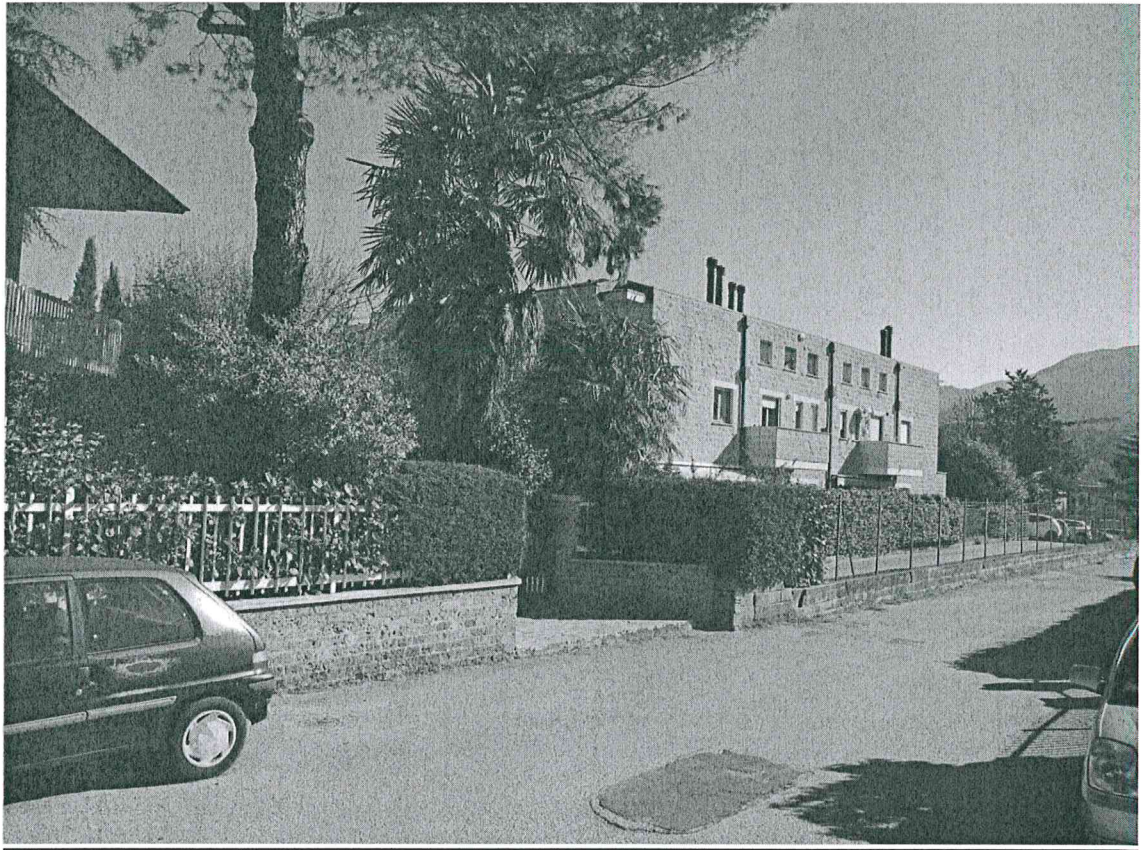

***Geom. Carlo Panetti** - Via di Piazza d'Armi n. 2 - 06049 Spoleto- Tel./Fax 0743 48787  
Albo Geometri Provincia di Perugia n. 1960 - Albo C.T.U. Tribunale di Spoleto n. 13/1981*

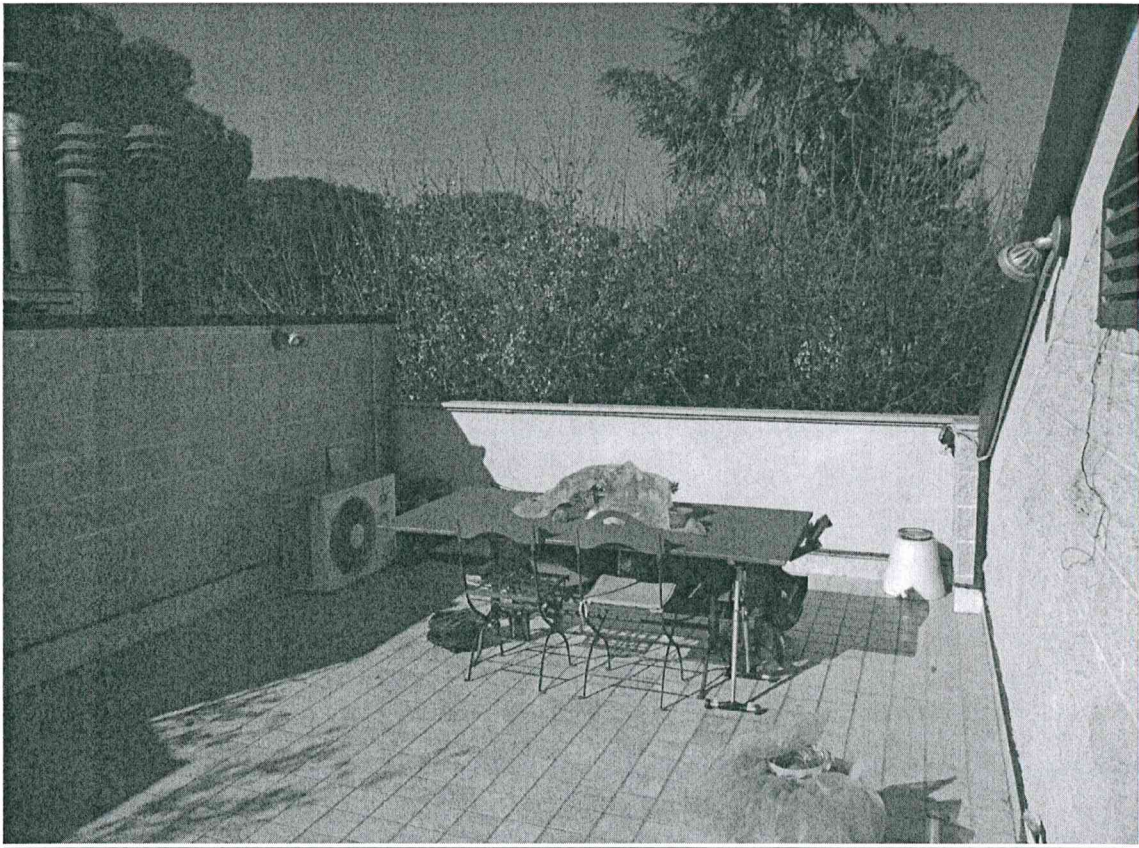
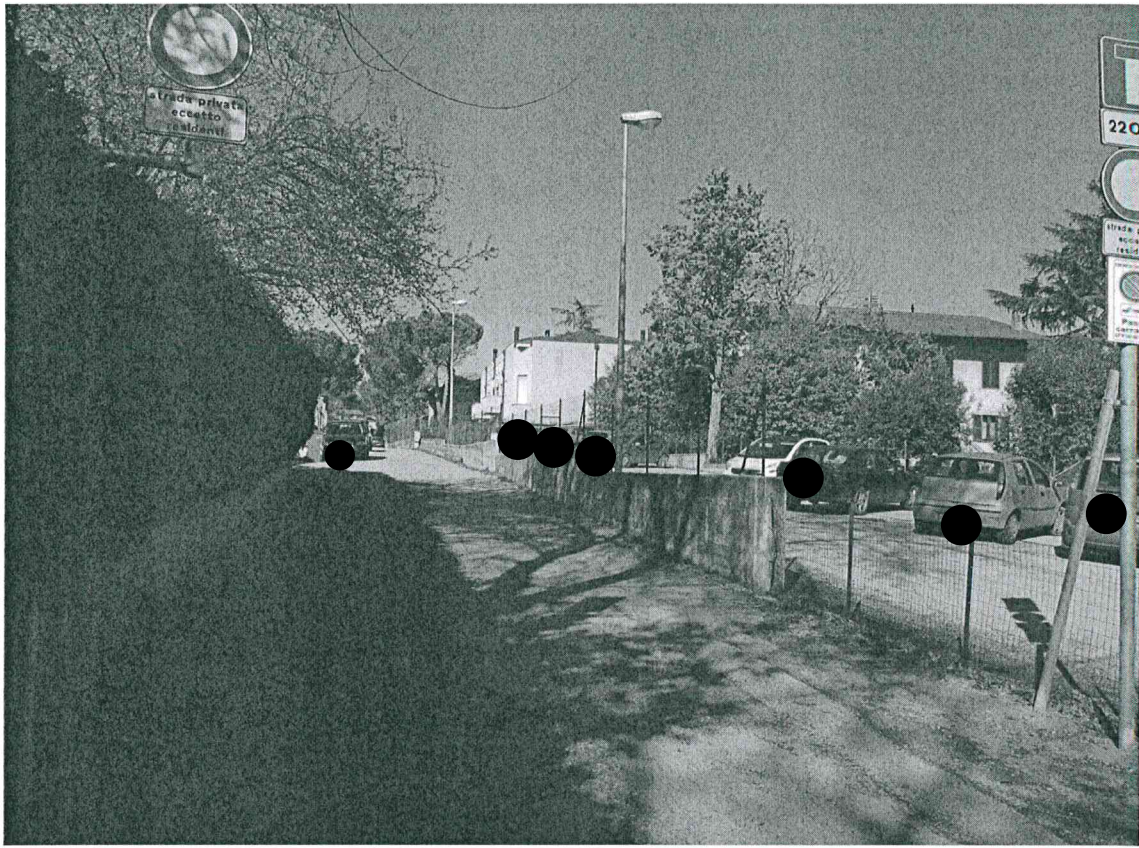

***Geom. Carlo Panetti** - Via di Piazza d'Armi n. 2 - 06049 Spoleto- Tel./Fax 0743 48787  
Albo Geometri Provincia di Perugia n. 1960 - Albo C.T.U. Tribunale di Spoleto n. 13/1981*

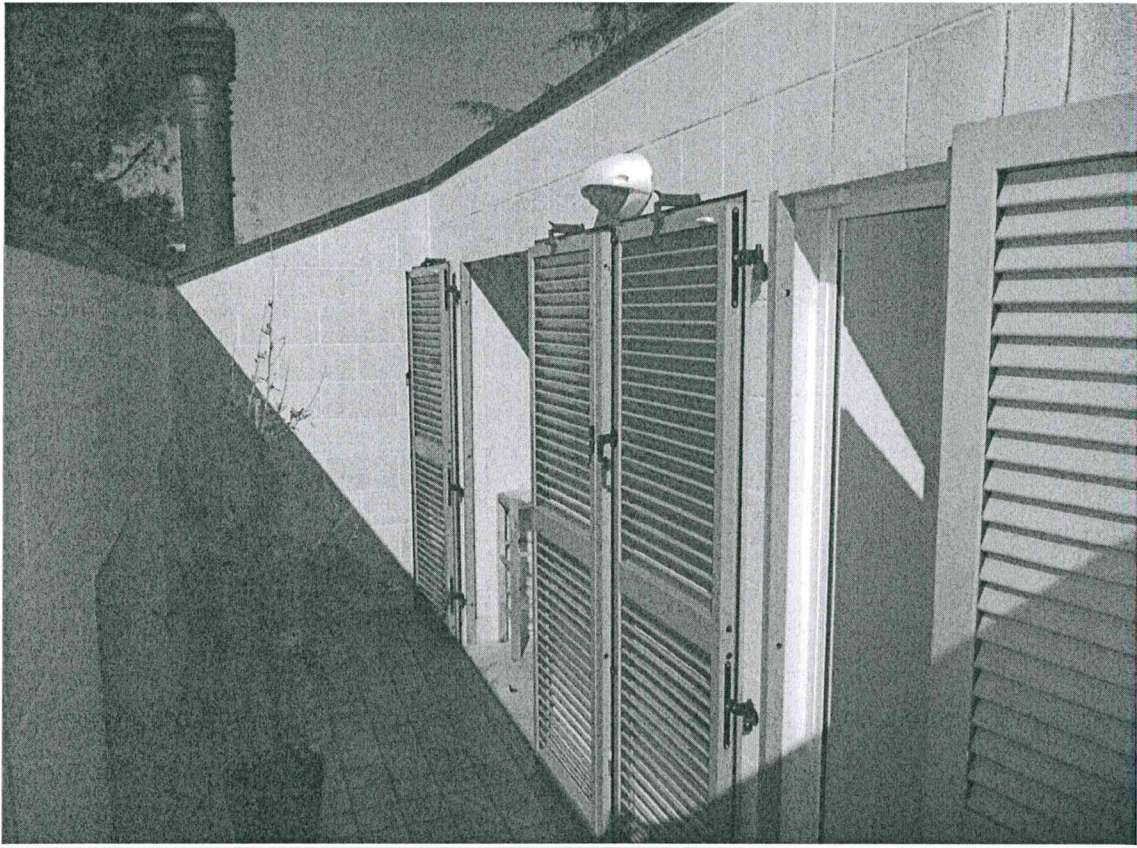

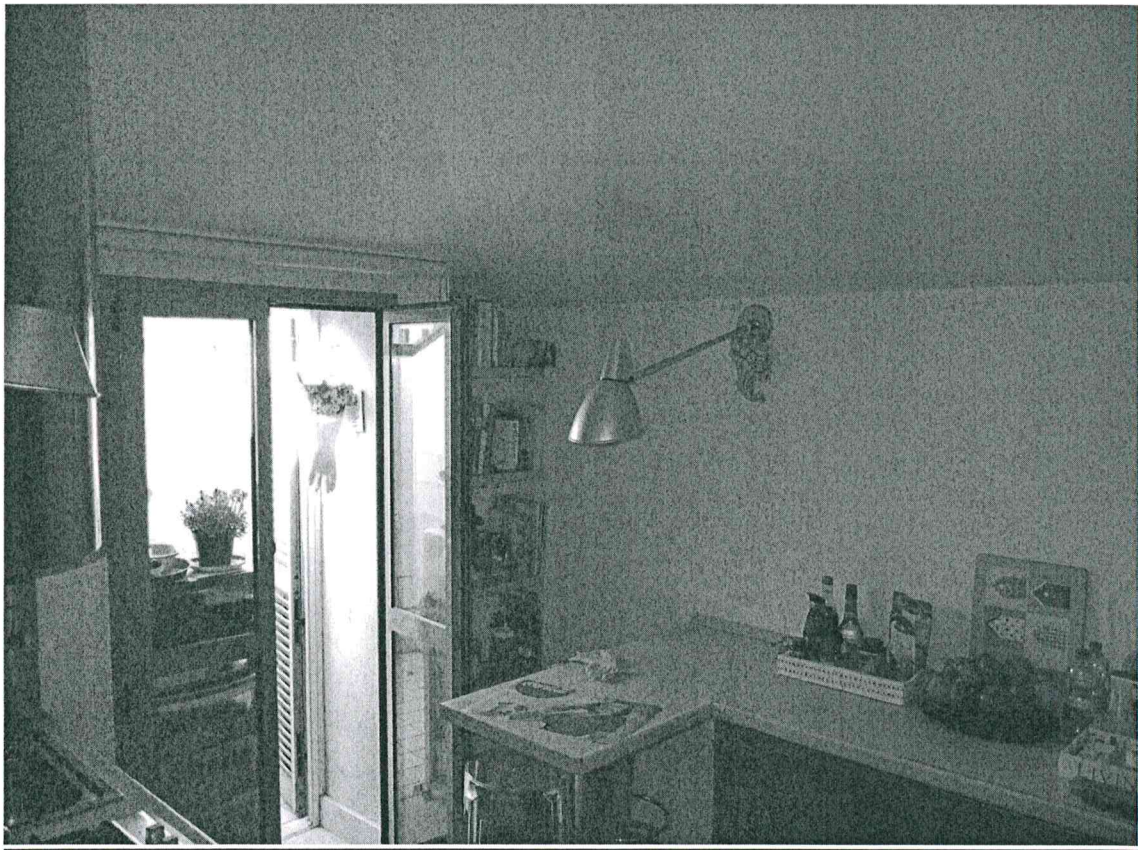
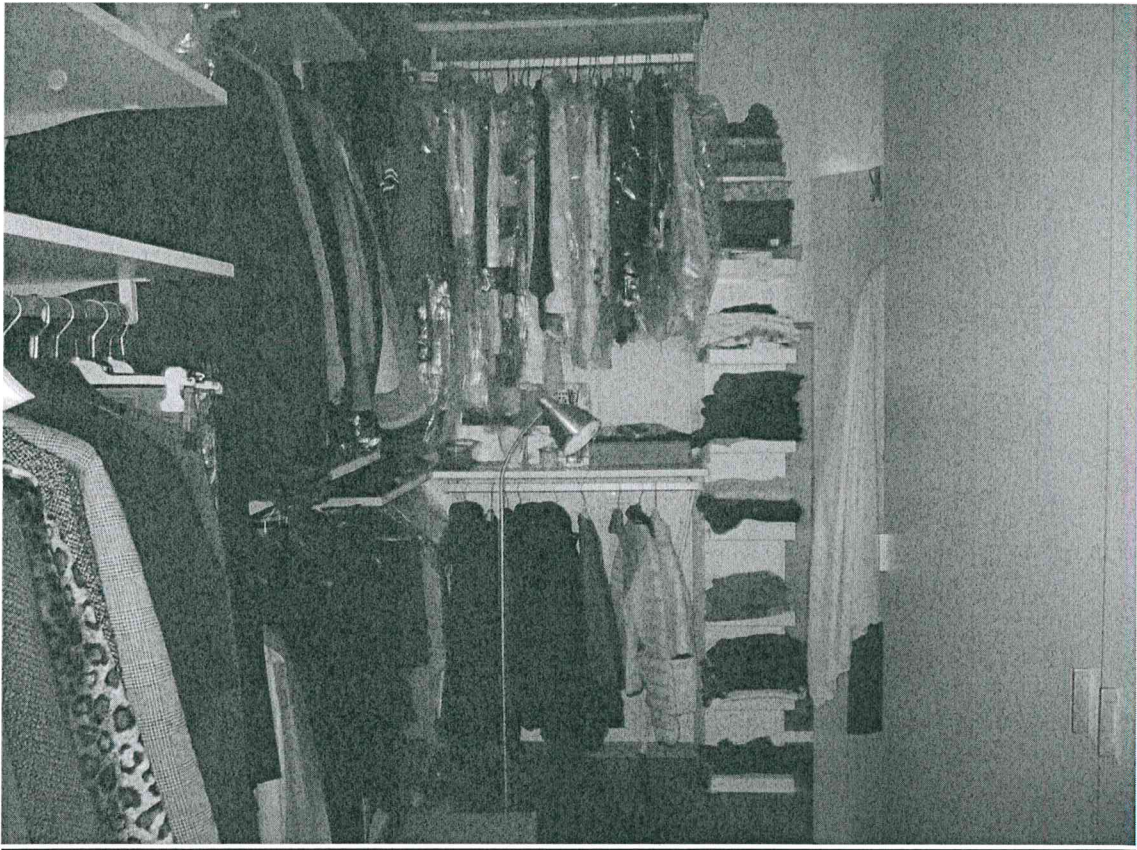

***Geom. Carlo Panetti** - Via di Piazza d'Armi n. 2 - 06049 Spoleto- Tel./Fax 0743 48787  
Albo Geometri Provincia di Perugia n. 1960 - Albo C.T.U. Tribunale di Spoleto n. 13/1981*

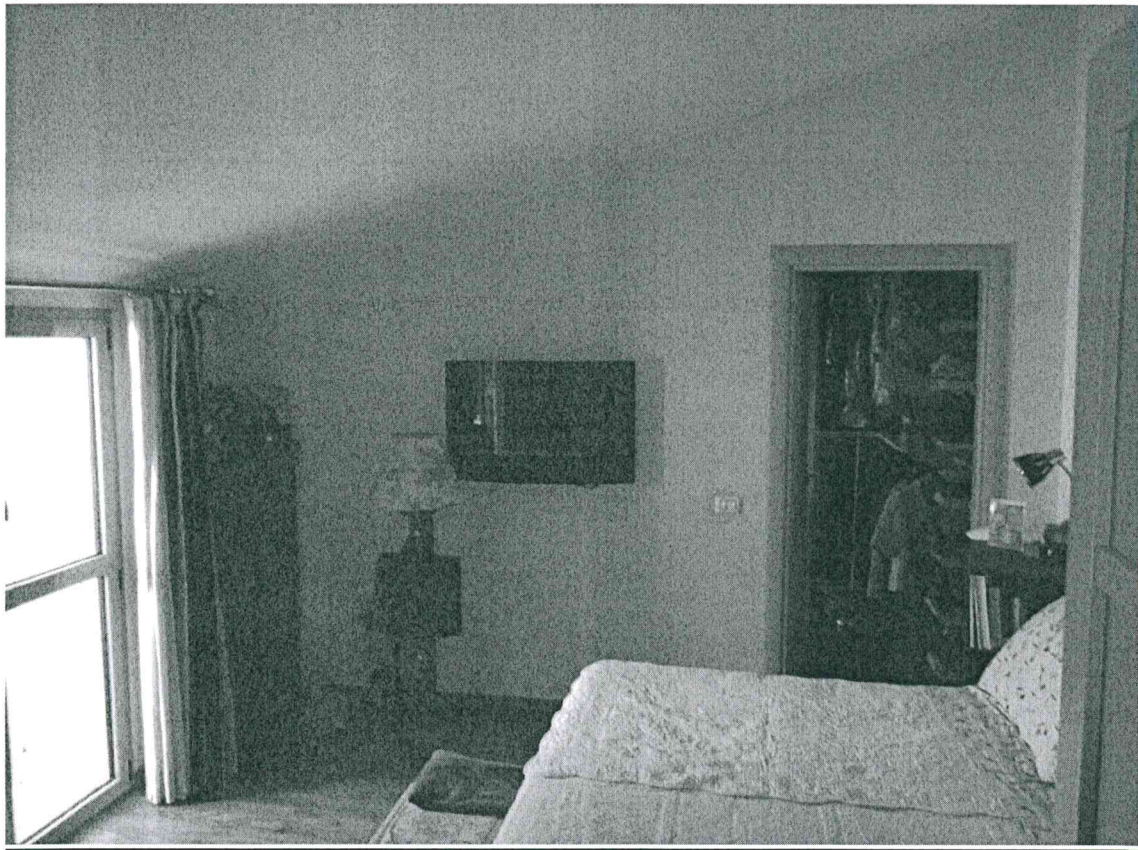
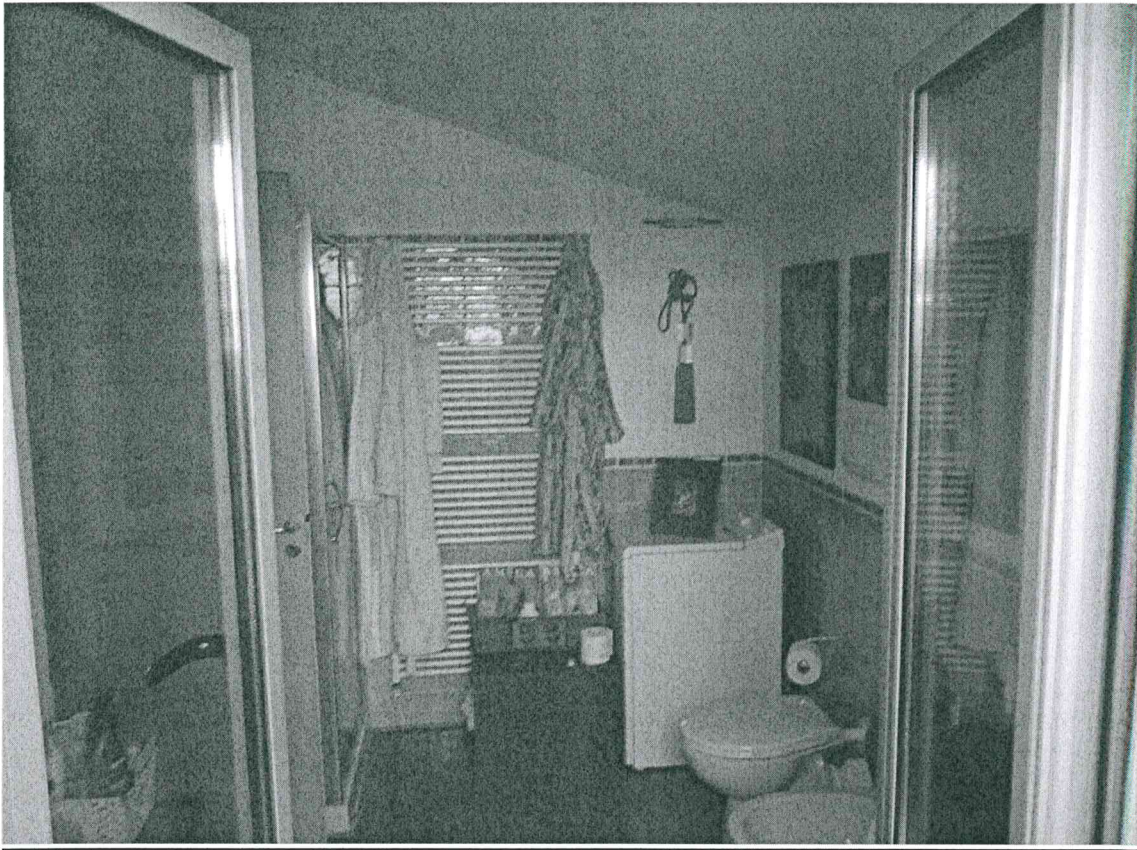

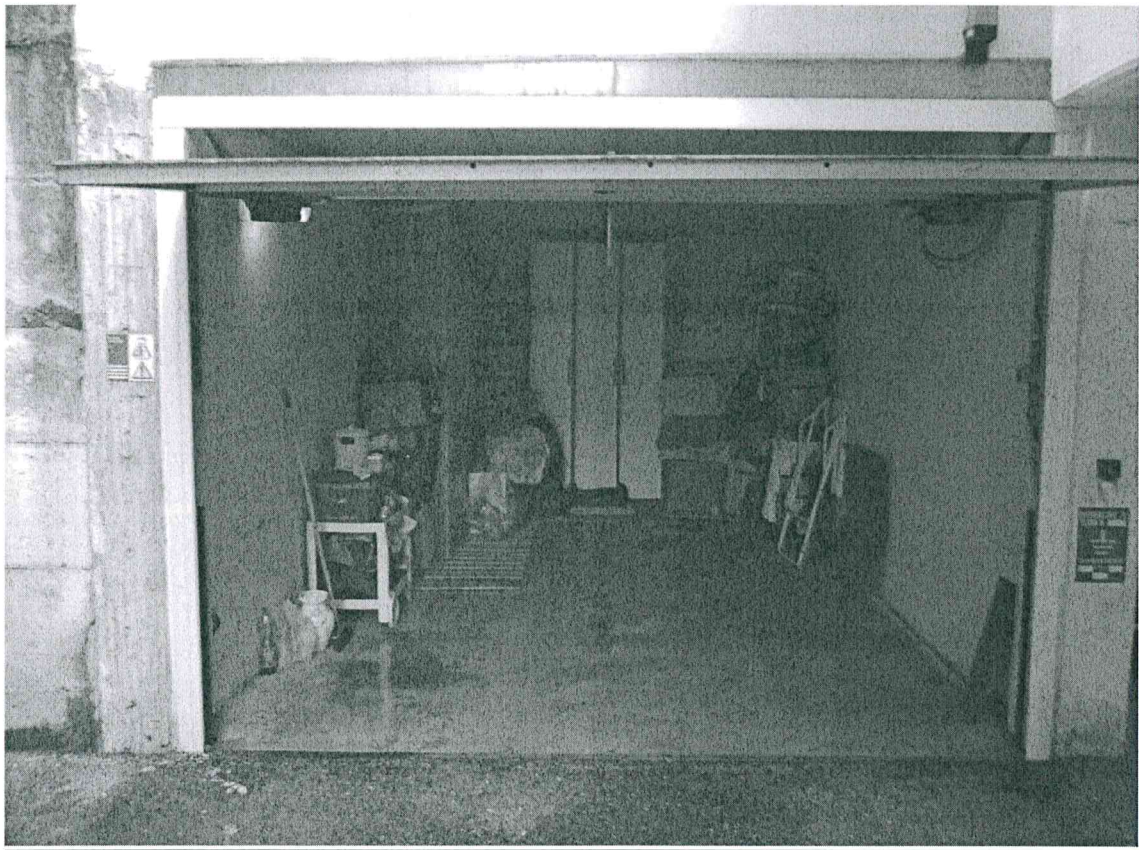
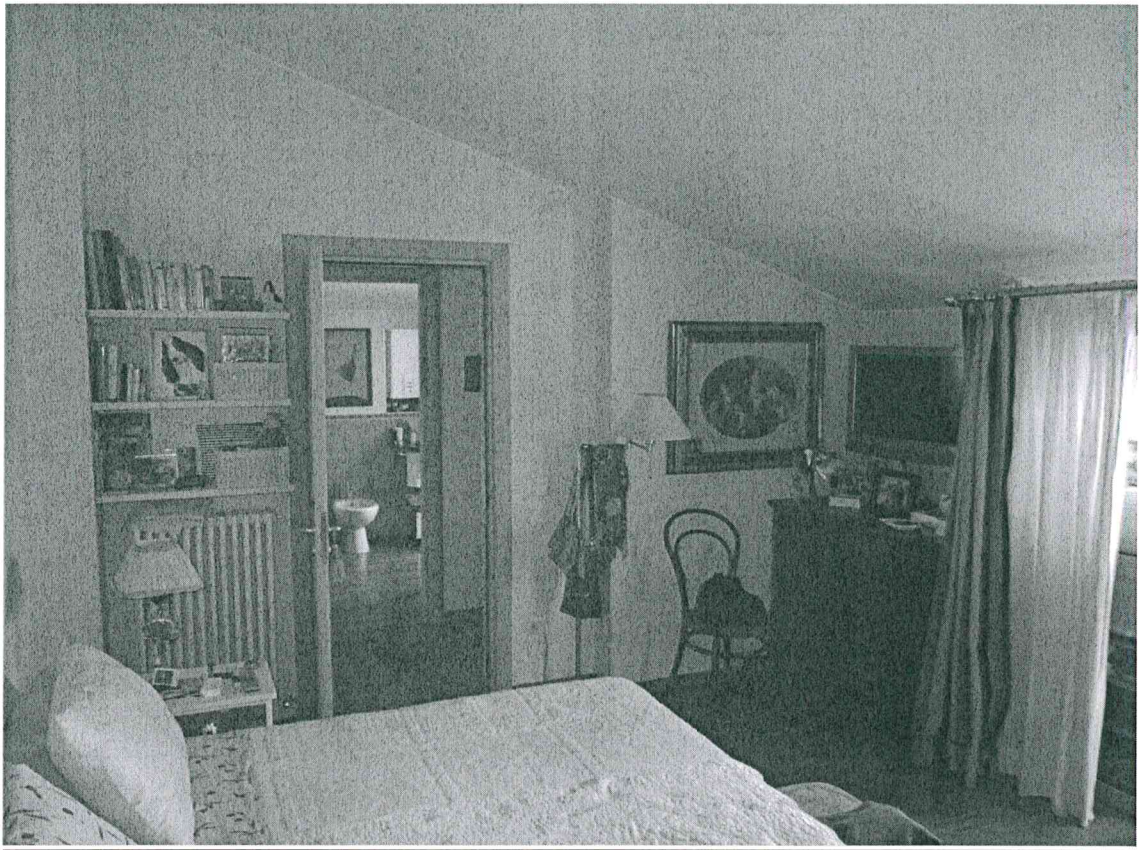

*Geom. Carlo Panetti - Via di Piazza d'Armi n. 2 - 06049 Spoleto- Tel./Fax 0743 48787  
Albo Geometri Provincia di Perugia n. 1960 - Albo C.T.U. Tribunale di Spoleto n. 13/1981*



***Geom. Carlo Panetti - Via di Piazza d'Armi n. 2 - 06049 Spoleto- Tel./Fax 0743 48787***  
*Albo Geometri Provincia di Perugia n. 1960 - Albo C.T.U. Tribunale di Spoleto n. 13/1981*