

ALL. " B"

TRIBUNALE DI SPOLETO
SEZIONE ESECUZIONI IMMOBILIARI
DOCUMENTAZIONE CATASTALE

CONSULENZA TECNICA D'UFFICIO

PROCEDURA ESECUTIVA

Promossa da

[REDACTED]

contro

G. E. Dott. Simone Salcerini

R.G.E. N. 261/2014

Spoletto, Maggio 2016

L'Esperto
Geom. Carlo Panetti

ELABORATO PLANIMETRICO

Compilato da:

Iscritto all'albo:

Geometri

Prov. Perugia

N. 3804

Agenzia del Territorio
CATASTO FABBRICATI
Ufficio Provinciale di
Perugia

Comune di Spoleto

Sezione: Foglio: 125

Particella: 1226

Protocollo n. PG01022651 04/05/2006

Tipo Mappale n. del

Dimostrazione grafica dei subalterni

Scala 1 : 500

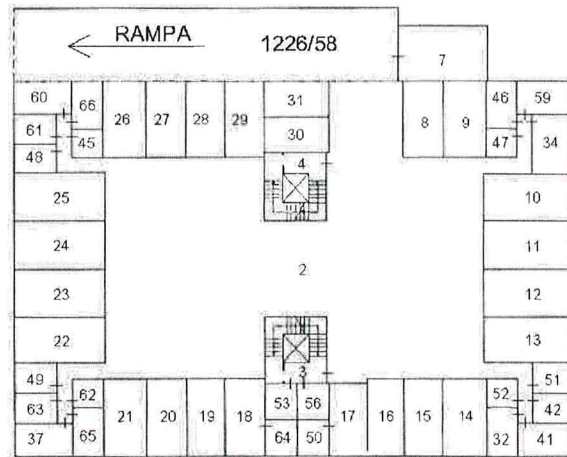

PIANO INTERRATO

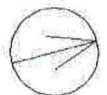

Ultima Planimetria in atti

Catasto dei fabbricati - situazione al 23/12/2015 - Comune di Spoleto (1921) - Foglio: 125 Particella: 1226

ELABORATO PLANIMETRICO

Completato
Iscritto all'albo:
Geometri
Prov. Perugia N. 3804

Agenzia del Territorio
CATASTO FABBRICATI
Ufficio Provinciale di
Perugia

Comune di Spoleto
Sezione: Foglio: 125 Particella: 1226

Protocollo n. PG01022651 04/05/2006
Tipo Mappale n. del

Dimostrazione grafica dei subalterni

Scala 1 : 500

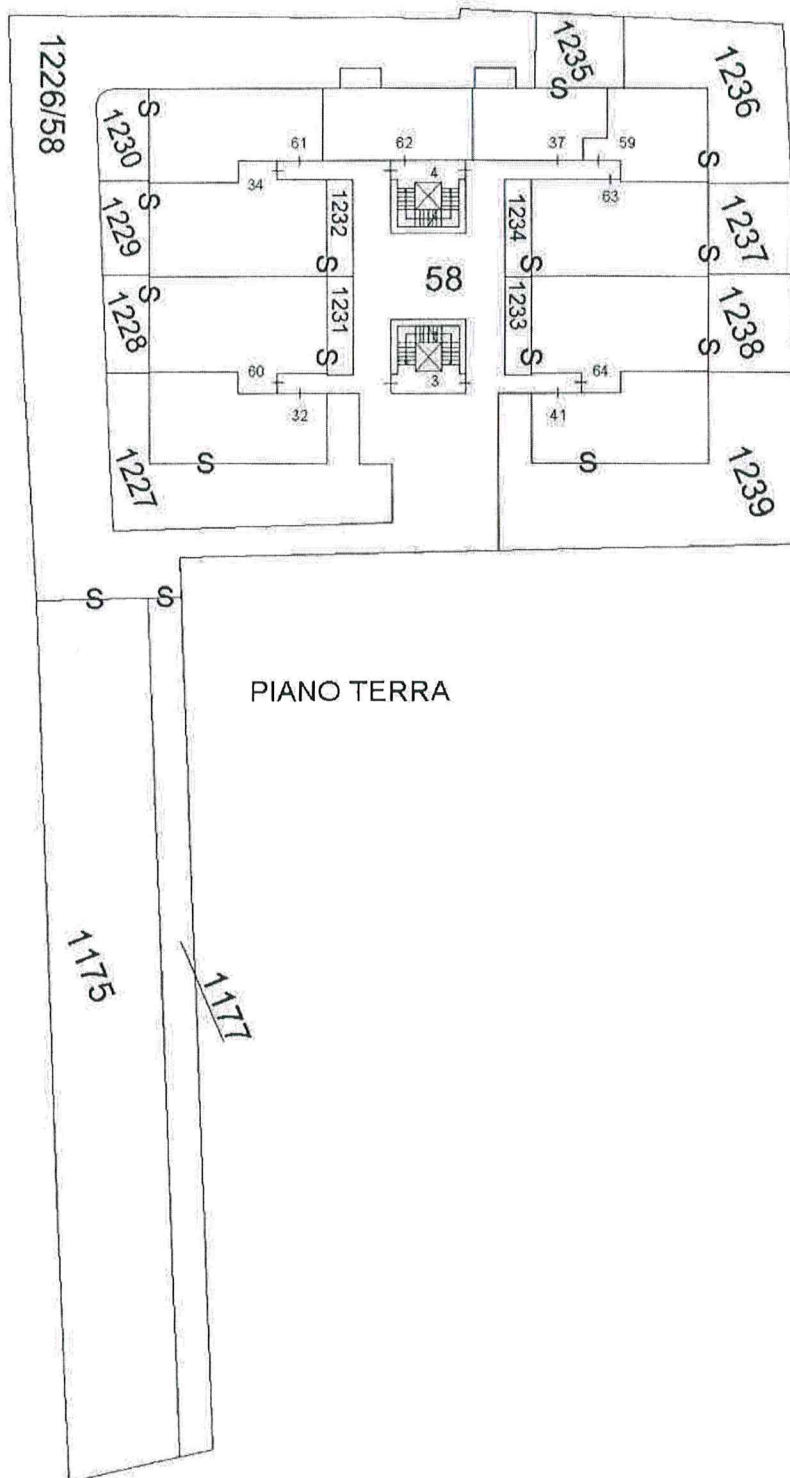

PIANO TERRA

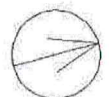

Ultima Planimetria in atti

ELABORATO PLANIMETRICO

Compilato da:

Iscritto all'albo:
Geometri

Prov. Perugia N. 3804

Agenzia del Territorio
CATASTO FABBRICATI
Ufficio Provinciale di
Perugia

Comune di Spoleto

Protocollo n. PG01022651 04/05/2006

Sezione: Foglio: 125

Particella: 1226

Tipo Mappale n. del

Dimostrazione grafica dei subalterni

Scala 1 : 500

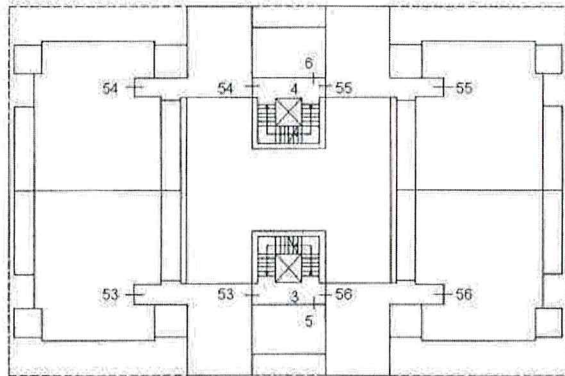

PIANO SECONDO

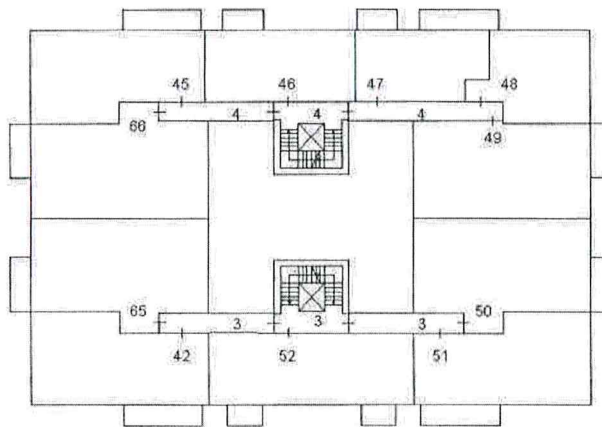

PIANO PRIMO

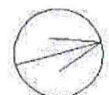

Ultima Planimetria in atti

Catasto dei fabbricati - situazione al 23/12/2015 - Comune di Spoleto (1921) - Foglio: 125 Particella: 1226

Agenzia del Territorio
CATASTO FABBRICATI
Ufficio Provinciale di
Perugia

Dichiarazione protocollo n. PG010226 del 04/05/2006

Planimetria di u.i.u. in Comune di Spoleto

Localita' Madonna Di Lugo

civ.

Identificativi Catastali:

Sezione:

Foglio: 125

Particella: 1226

Subalterno: 54

Compilata da:

Iscritto all'albo:
Geometri

Prov. Perugia

N. 3804

Scheda n. 1

Scala 1:200

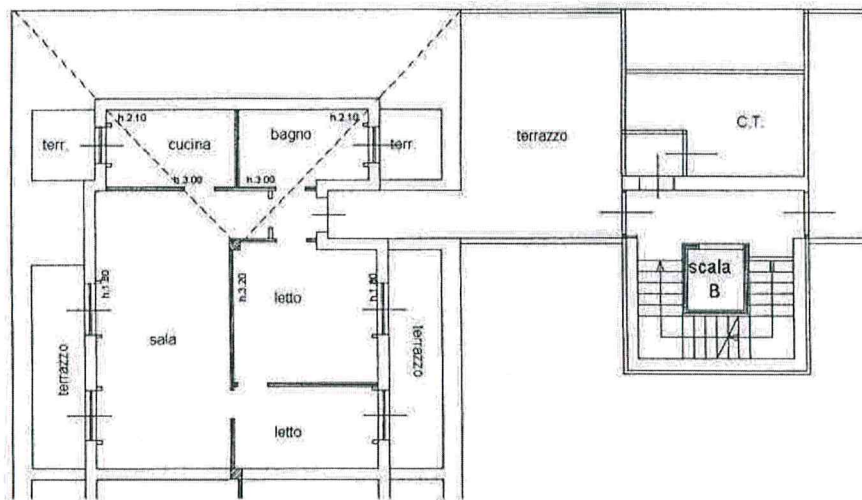

PIANO SECONDO

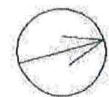

Ultima Planimetria in atti

Data: 23/12/2015 - n. PG0331519 - Richiedente TRIB SPOLETO

Tot.schede: 1 - Formato di acq.: A4(210x297) - Fatt. di scala: 1:1

Catasto dei fabbricati - Situazione al 25/12/2015 - Comune di SPOLETO (1921) - Foglio: 125 - Particella: 1226 - Subalterno 54 - Localita' MADONNA DI LUGO piano: 2;

Dichiarazione protocollo n. PG0102265 del 04/05/2006

Planimetria di u.i.u. in Comune di Spoleto

Localita' Madonna Di Lugo

civ.

**Agenzia del Territorio
CATASTO FABBRICATI
Ufficio Provinciale di
Perugia**

Identificativi Catastali:

Sezione:

Foglio: 125

Particella: 1226

Subalterno: 7

Compilata da:

Iscritto all'albo:
Geometri

Prov. Perugia

N. 3804

Scheda n. 1

Scala 1:200

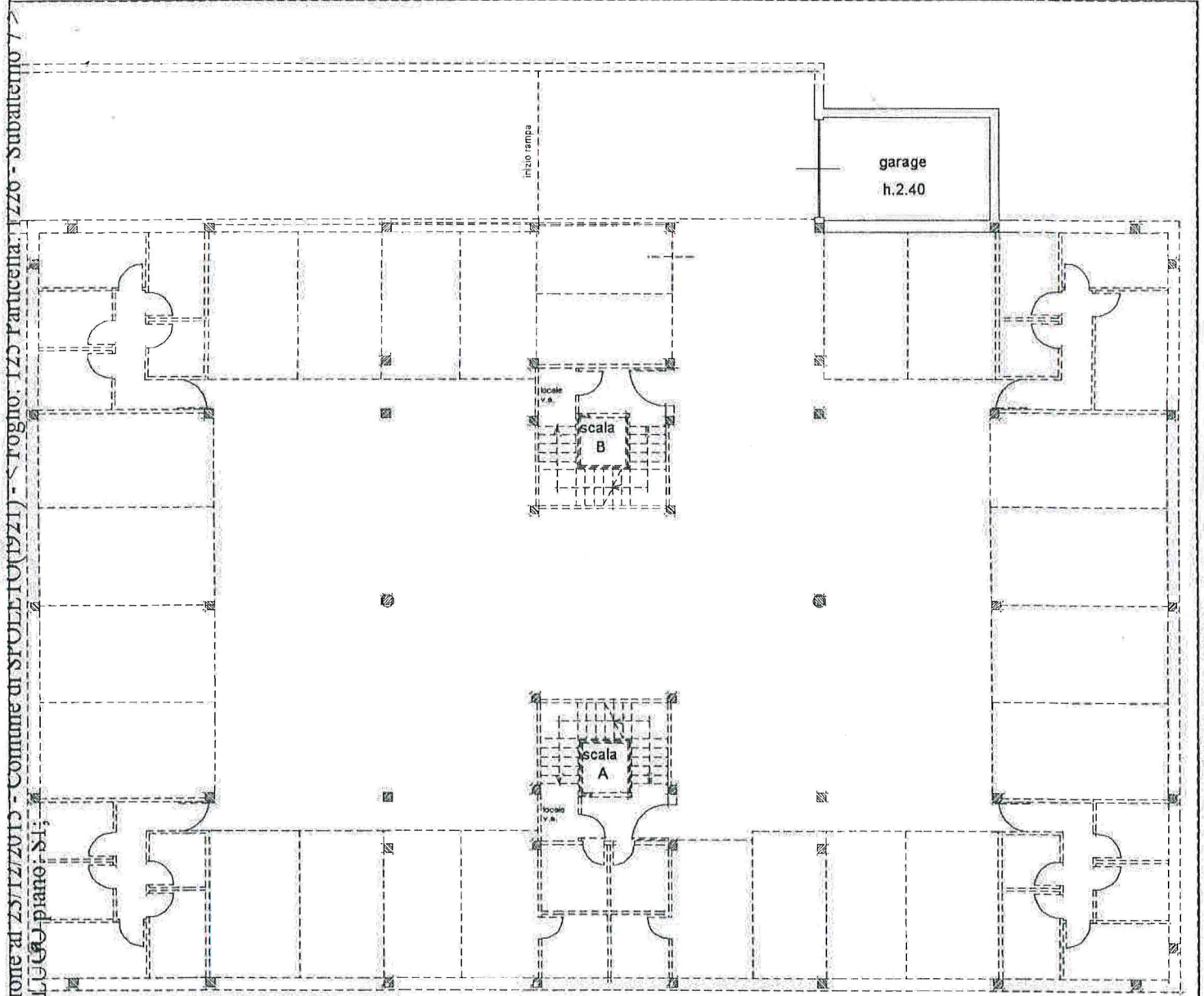

PIANO INTERRATO

Catasto dei fabbricati - Situazione al 25/12/2015 - Comune di SPOLETO (1921) - Foglio: 125 Particella: 1226 - Subalterno 7 - LOCALITA' MADONNA DI LUGO piano: B1;

Ultima Planimetria in atti