

PANETTI CARLO - geometra
Via di Piazza d'Armi n. 2 - SPOLETO

TRIBUNALE DI SPOLETO

ESECUZIONE IMMOBILIARE

~~Prodotto in Spoleto~~
c/o

R.G.E. n. 261/14

ELABORATO GRAFICO

L'Esperto
geom. Carlo Panetti

Spoleto, aprile 2016

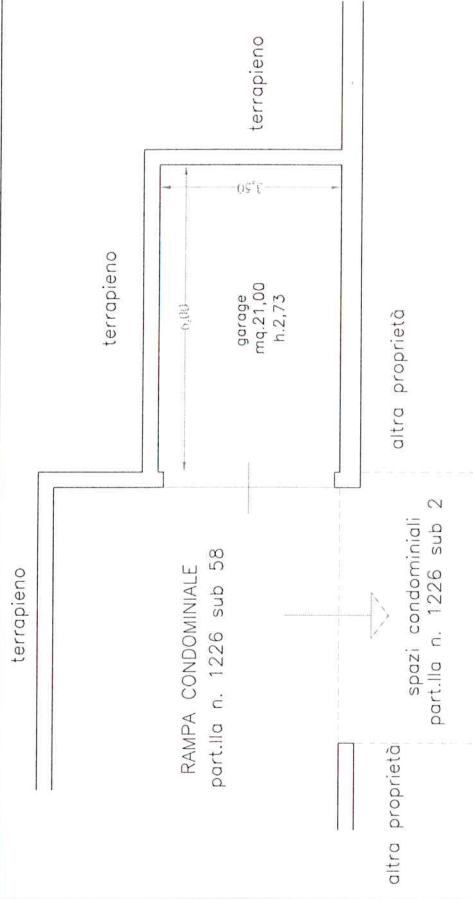

PIANO INTERRATO

TABELLA SUPERFICI UTILI

Piano	Sup. residenziale	Sup. accessorio residenziale	Sup. non residenziale
Piano Interrato	/	/	21,00
Piano Secondo	71,30	53,10	/
Sommario mq.	71,30	53,10	21,00

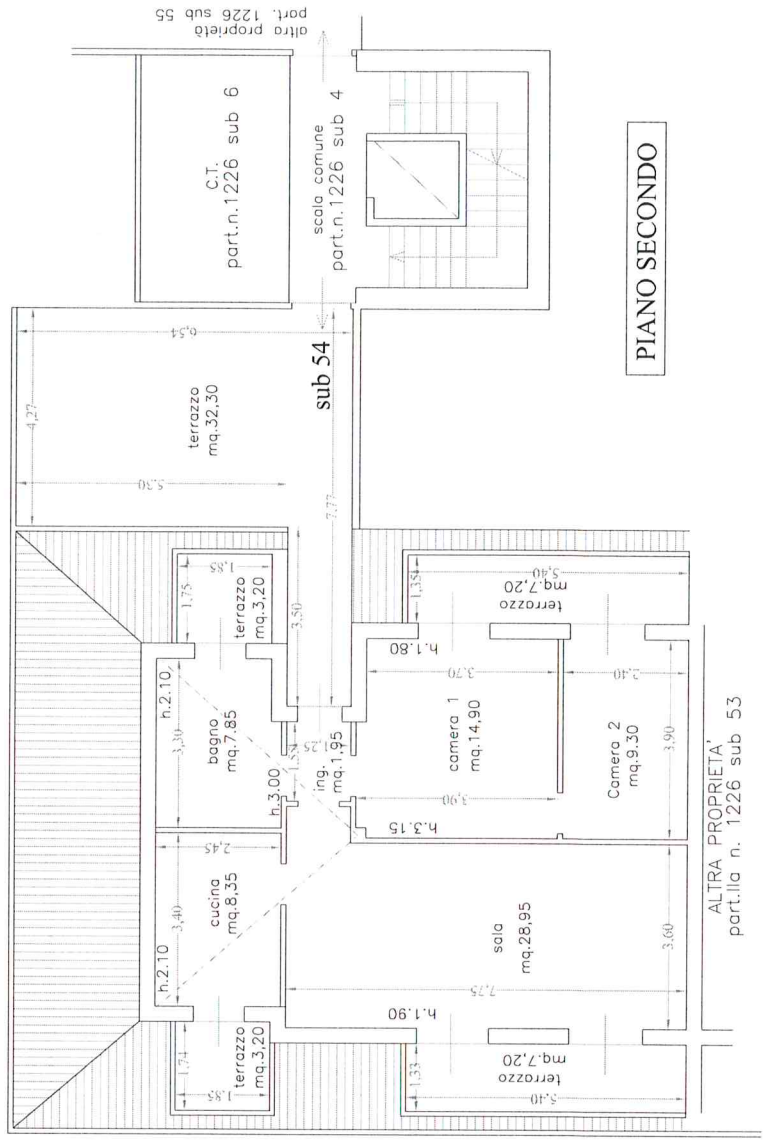

PIANO SECONDO

ALTRA PROPRIETA' part.lla n. 1226 sub 53