

Catasto dei fabbricati - Situazione al 25/01/2018 - Comune di TODI (Lr.88) - Foglio 4 Particella 297
 C.A.B.U.L.O. PIANA n. 230 piano: 1-2-3

Data presentazione: 30/11/1998 - Data: 25/01/2018 - n. P.C.0010336 - Ediluzione TRIB. SPOLLETTO
 Firmatario: G. Formisano di age. A. 72/97/34/10 - Firm. di sede: 11

PIANO TERRA

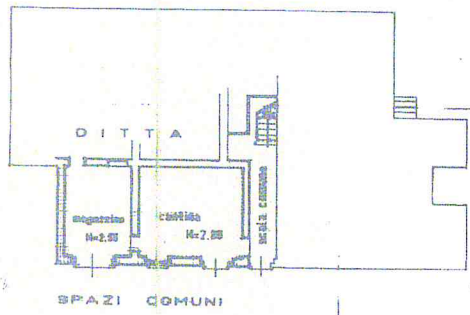

PIANO SECONDO H=3.00

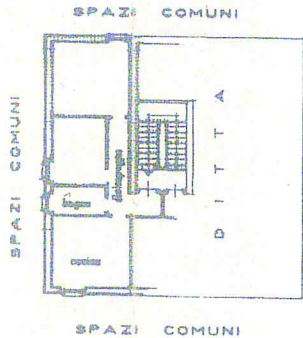

PIANO TERZO

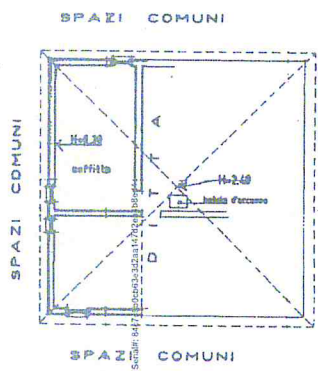

ORIENTAMENTO
UFFICIO TECNICO ERARIALE
DI PERUGIA SCALA DI 1:200
 30 NOV 98

Dichiarazione di H.C.
 Denuncia di variazione
 Identificativi catastali

Completata dal
GEOM. PULCINI MARIO
 iscritto all'albo de i Geometri

RISERVATO ALL'UFFICIO



Data presentazione: 30/11/1998 - Data: 25/01/2018 - n. P.C.0010336 - Ediluzione TRIB. SPOLLETTO