

AII. U

DOCUMENTAZIONE FOTOGRAFICA



Foto aerea del fabbricato posto in Deruta Via della Speranza n° 6



Foto n° 1: foto della zona ove si trova il fabbricato posto in Deruta, Via della Speranza n° 6

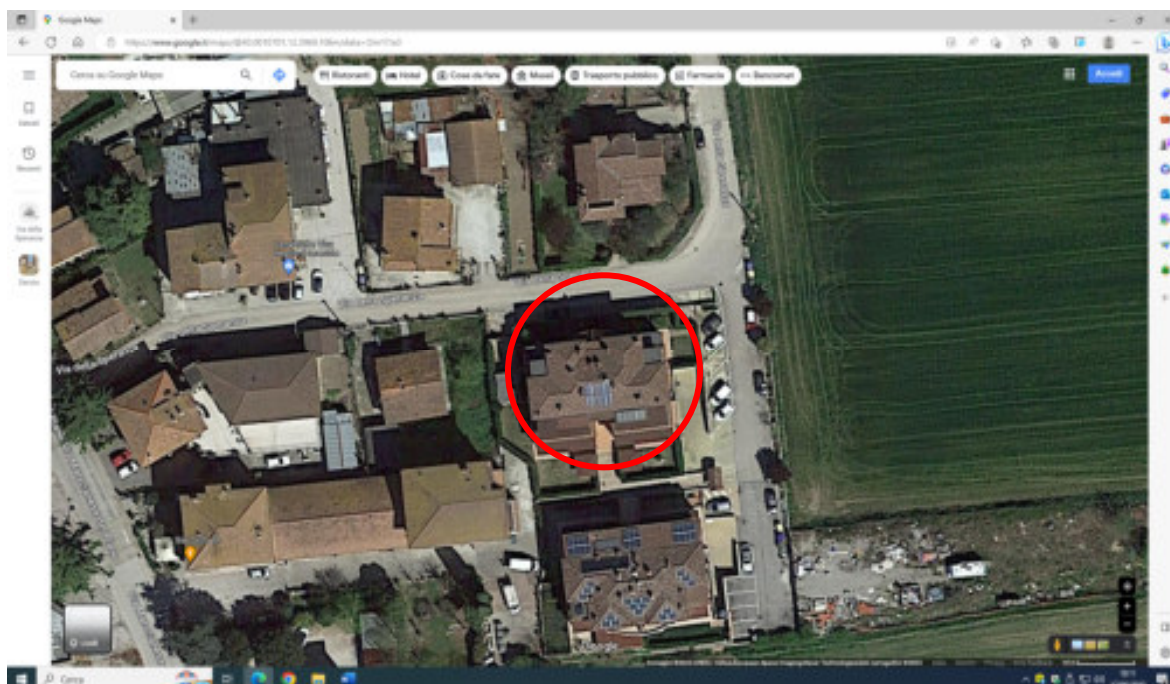

Foto n° 2: foto della zona ove si trova il fabbricato posto in Deruta, Via della Speranza n° 6



Foto n° 3: prospetto nord del fabbricato posto in Deruta, Via della Speranza n° 6



Foto n° 4: prospetto sud/est del fabbricato posto in Deruta, Via della Speranza n° 6



Foto n° 5: prospetto nord/ovest del fabbricato posto in Deruta, Via della Speranza n° 6 – si evidenzia l'accesso esclusivo all'unità immobiliare n° 1252/1-1257 (graffata)



Foto n° 6: ingresso del fabbricato posto in Deruta, Via della Speranza n° 6 insistente sulla particella n° 1266 del foglio n° 9 del C.T. di Deruta



Foto n° 7: rampa di accesso ai garage del fabbricato posto in Deruta, Via della Speranza n° 6



Foto n° 8: ingresso ai garage del fabbricato posto in Deruta, Via della Speranza n° 6



Foto n° 9: ingresso alle abitazioni del fabbricato posto in Deruta, Via della Speranza n° 6



Foto n° 10 : interno della corsia condominiale dei locali garage del fabbricato posto in Deruta, Via della Speranza n° 6



Foto n° 11: interno dell' ingresso alle abitazioni del fabbricato posto in Deruta, Via della Speranza n° 6



Foto n° 12: interno dell' ingresso del fabbricato posto in Deruta, Via della Speranza n° 6 - ascensore e vano scala condominiali –



Foto n° 12 bis: porta d'ingresso dell'unità immobiliare n° 1252/1-1257(graffata)



Foto n° 13: interno dell'unità immobiliare n° 1252/1-1257(graftata)



Foto n° 14: interno dell'unità immobiliare n° 1252/1-1257(graftata) – soggiorno -



Foto n° 15: interno dell'unità immobiliare n° 1252/1-1257(graiffata) – camera da letto n° 1 –



Foto n° 16: esterno dell'unità immobiliare n° 1252/1-1257(graiffata) – corte esclusiva –



Foto n° 17: caldaia dell'unità immobiliare n° 1252/1-1257(graffata)



Foto n° 18: quadro elettrico dell'unità immobiliare n° 1252/1-1257(graffata)Foto n° 19:



Foto n° 19: ingresso pedonale e carrabile dell'unità immobiliare n° 1252/1-1257(graftata)

Tale ingresso insiste sulle particelle n° 1206 e n° 1207 del foglio n° 9 del C.T. di Deruta non interessate dalla presente procedura esecutiva



Foto n° 20: garage (n° 1252/15) di pertinenza dell'unità immobiliare n° 1252/1-1257(graftata)



Foto n° 21: porta d'ingresso dell'unità immobiliare n° 1252/2-1267(graffata)

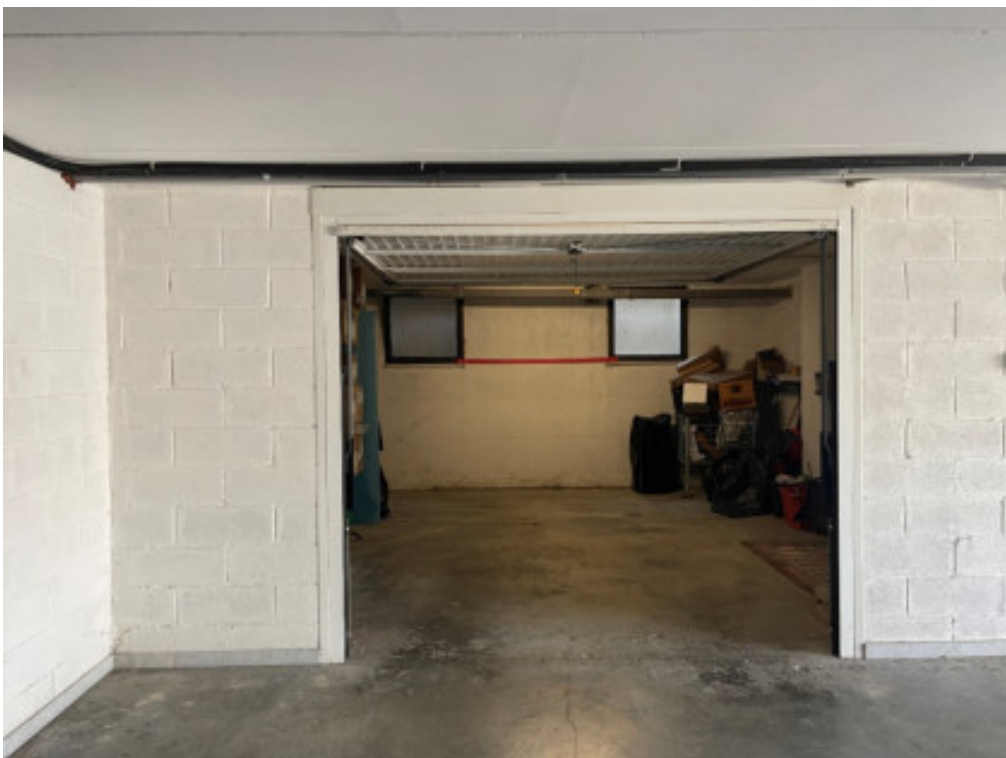

Foto n° 22: interno dell'unità immobiliare n° 1252/2-1267(graffata) – soggiorno –



Foto n° 23 : interno dell'unità immobiliare n° 1252/2-1267(graiffata) – camera da letto n° 1 –



Foto n° 24: interno dell'unità immobiliare n° 1252/2-1267(graiffata) – bagno –



Foto n° 25: esterno dell'unità immobiliare n° 1252/2-1267(graiffata) – corte esclusiva –



Foto n° 26: caldaia dell'unità immobiliare n° 1252/2-1267(graiffata)



Foto n° 27: quadro elettrico dell'unità immobiliare n° 1252/2-1267 (graffata)



Foto n° 28: garage (n° 1252/17) di pertinenza dell'unità immobiliare n° 1252/2-1267 (graffata)



Foto n° 29: porta d'ingresso dell'unità immobiliare n° 1252/3-1269(graiffata)

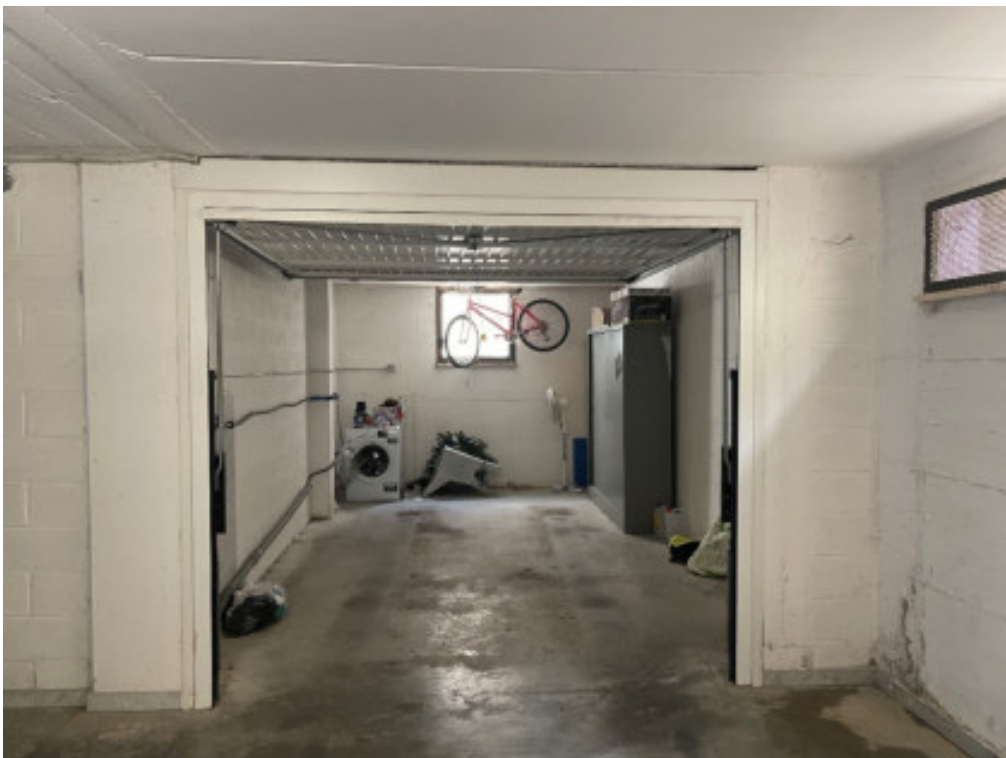

Foto n° 30: interno dell'unità immobiliare n° 1252/3-1269(graiffata) – soggiorno –



Foto n° 31: interno dell'unità immobiliare n° 1252/3-1269(graftata) – camera da letto –

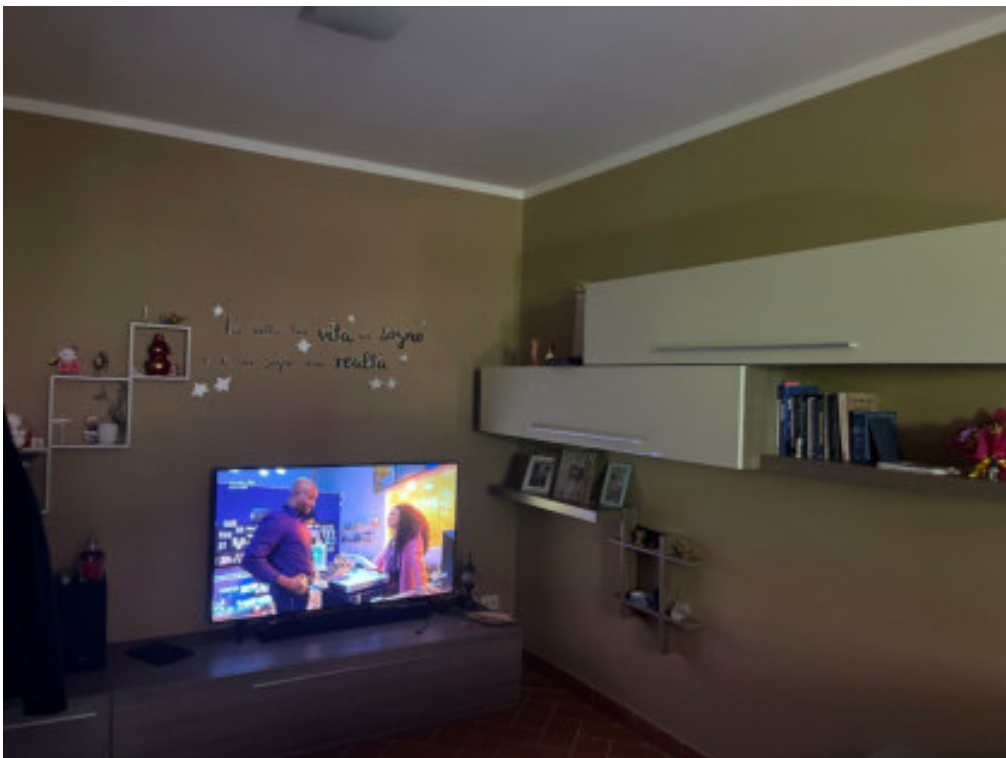

Foto n° 32: interno dell'unità immobiliare n° 1252/3-1269(graftata) – bagno –



Foto n° 33: esterno dell'unità immobiliare n° 1252/3-1269(graффata) – corte esclusiva –



Foto n° 34: caldaia dell'unità immobiliare n° 1252/3-1269(graффata)



Foto n° 35: quadro elettrico dell'unità immobiliare n° 1252/3-1269(graffata)



Foto n° 36: garage (n° 1252/19) di pertinenza dell'unità immobiliare n° 1252/3-1269(graffata)



Foto n° 37: porta d'ingresso dell'unità immobiliare n° 1252/4-1256(graffata)



Foto n° 38: interno dell'unità immobiliare n° 1252/4-1256(graffata) – soggiorno –



Foto n° 39: interno dell'unità immobiliare n° 1252/4-1256(graiffata) – bagno n° 1 –



Foto n° 40: interno dell'unità immobiliare n° 1252/4-1256(graiffata) – camera da letto n° 1 –



Foto n° 41: esterno dell'unità immobiliare n° 1252/4-1256(graftata) – corte esclusiva –



Foto n° 42: esterno dell'unità immobiliare n° 1252/4-1256(graftata) – corte esclusiva –



Foto n° 43: caldaia dell'unità immobiliare n° 1252/4-1256(graffata)



Foto n° 44 : quadro elettrico dell'unità immobiliare n° 1252/4-1256(graffata)



Foto n° 45: garage (n° 1252/20) di pertinenza dell'unità immobiliare n° 1252/4-1256(graффata)



Foto n° 46: porta d'ingresso dell'unità immobiliare n° 1252/5



Foto n° 47: interno dell'unità immobiliare n° 1252/5 – soggiorno –



Foto n° 48: interno dell'unità immobiliare n° 1252/5 – cucina –



Foto n° 49: interno dell'unità immobiliare n° 1252/5 – camera da letto n° 1 –



Foto n° 50: interno dell'unità immobiliare n° 1252/5 – camera da letto n° 2 –



Foto n° 51: esterno dell'unità immobiliare n° 1252/5 – terrazzo –

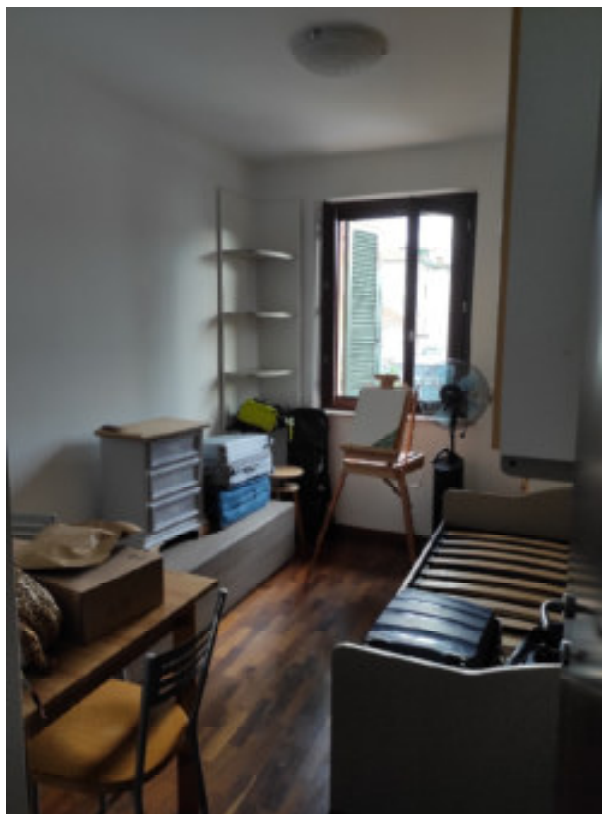

Foto n° 52: caldaia dell'unità immobiliare n° 1252/5 collocata sul terrazzo coperto



Foto n° 53: quadro elettrico dell'unità immobiliare n° 1252/5

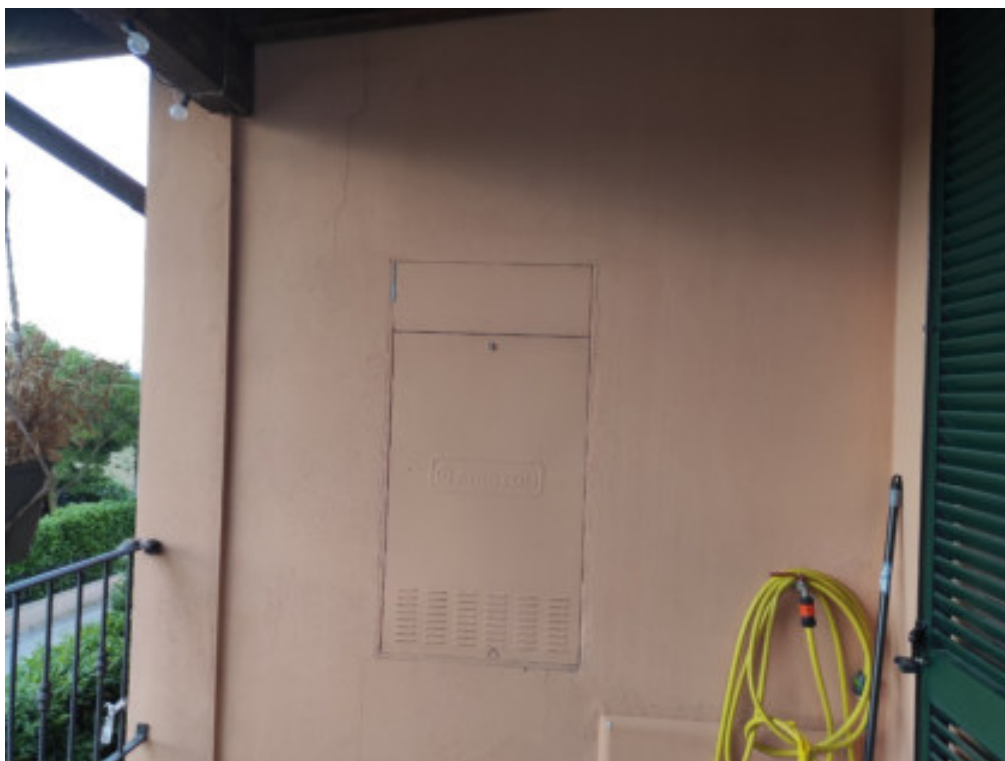

Foto n° 54: garage (n° 1252/12) di pertinenza dell'unità immobiliare n° 1252/5



Foto n° 55: porta d'ingresso dell'unità immobiliare n° 1252/10



Foto n° 56: interno dell'unità immobiliare n° 1252/10 – soggiorno – si evidenzia il climatizzatore



Foto n° 57: interno dell'unità immobiliare n° 1252/10 – cucina –



Foto n° 58: interno dell'unità immobiliare n° 1252/10 – camera n° 1 –



Foto n° 59: interno dell'unità immobiliare n° 1252/10 – camera da letto n° 2 – si evidenzia la porta della cabina armadio



Foto n° 60: interno dell'unità immobiliare n° 1252/10 – bagno n° 1 –



Foto n° 61: interno dell'unità immobiliare n° 1252/10 – veranda solare –



Foto n° 62: esterno dell'unità immobiliare n° 1252/10 – loggia –



Foto n° 63: esterno dell'unità immobiliare n° 1252/10 – balcone coperto –



Foto n° 64: caldaia dell'unità immobiliare n° 1252/10



Foto n° 65: quadro elettrico dell'unità immobiliare n° 1252/10



Foto n° 66: garage (n° 1252/18) di pertinenza dell'unità immobiliare n° 1252/10



Foto n° 67: vano contatori dell'utenza acqua domestica del fabbricato posto in Deruta, Via della Speranza n° 6



Foto n° 68: vano contatori dell'utenza energia elettrica del fabbricato posto in Deruta, Via della Speranza n° 6



Foto n°69: foto aerea del fabbricato posto in Deruta, Strada Esterna Vicinale del Moronaro n° 1



Foto n° 70: foto della zona in cui si trova il fabbricato posto in Deruta, Strada Esterna Vicinale del Moronaro n° 1

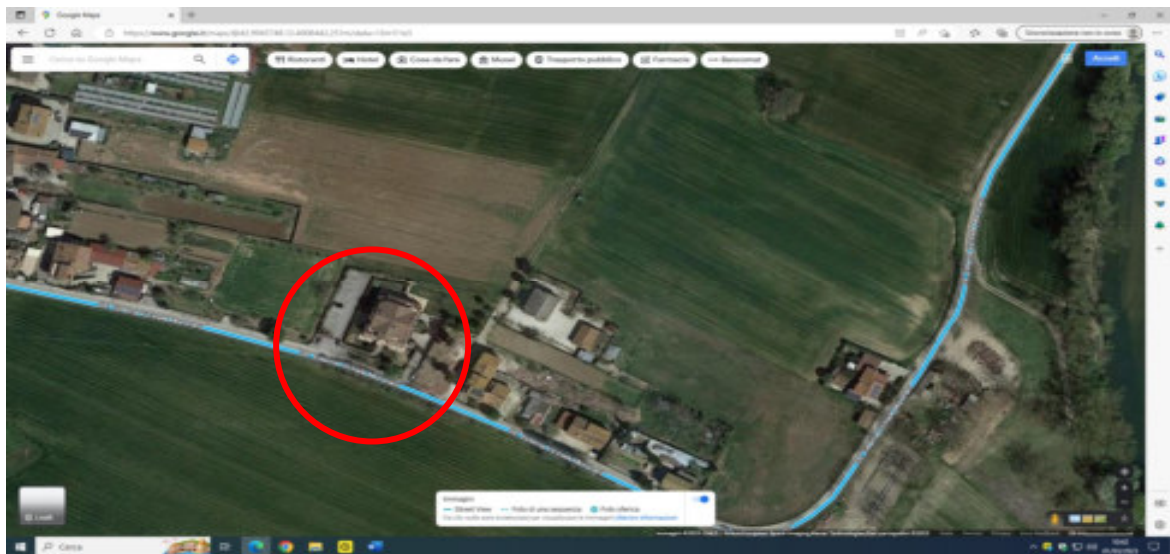

Foto n° 71: foto della zona in cui si trova il fabbricato posto in Deruta, Strada Esterna Vicinale Moronaro n° 1



Foto n° 72: prospetto sud/est del fabbricato posto in Deruta, Strada Esterna Vicinale Moronaro n° 1



Foto n° 73: prospetto sud/ovest del fabbricato posto in Deruta, Strada Esterna Vicinale del Moronaro n° 1



Foto n° 74: ingressi carrabile e pedonale posti a sinistra del fabbricato posto in Deruta, Strada Esterna Vicinale del Moronaro n° 1



Foto n° 75: ingresso ai garage posto a destra del fabbricato posto in Deruta, Strada Esterna Vicinale del Moronaro n° 1



Foto n° 76: rampa di accesso ai garage del fabbricato posto in Deruta, Strada Esterna Vicinale del Moronaro n° 1



Foto n° 77: posti auto del fabbricato posto in Deruta, Strada Esterna Vicinale del Moronaro n° 1



Foto n° 78: ingresso del fabbricato posto in Deruta, Strada Esterna Vicinale del Moronaro n° 1



Foto n° 79: interno dell' ingresso del fabbricato posto in Deruta, Strada Esterna Vicinale del Moronaro n° 1
- ascensore e scale interne –



Foto n° 80: porta d'ingresso dell'unità immobiliare n° 1188/23



Foto n° 81: interno dell'unità immobiliare n° 1188/23 – soggiorno –



Foto n° 82: interno dell'unità immobiliare n° 1188/23 – cucina –



Foto n° 83: interno dell'unità immobiliare n° 1188/23 – camera da letto –



Foto n° 84: interno dell'unità immobiliare n° 1188/23 – bagno –



Foto n° 85: esterno dell'unità immobiliare n° 1188/23 – balcone –



Foto n° 86: caldaia dell'unità immobiliare n° 1188/23



Foto n° 87: quadro elettrico dell'unità immobiliare n° 1188/23



Foto n° 88: interno della corsia dei garages del fabbricato posto in Deruta, Strada Esterna Vicinale del Moronaro n° 1



Foto n° 89: garage (n° 1188/3) di pertinenza dell'unità immobiliare n° 1188/23



Foto n° 90: vano contatori dell'utenza acqua domestica del fabbricato posto in Deruta, Strada Esterna Vicinale del Moronaro n° 1



Foto n° 91: vano contatori dell'utenza gas del fabbricato posto in Deruta, Strada Esterna Vicinale del Moronaro n° 1



Foto n° 92: vano contatori dell'utenza energia elettrica del fabbricato posto in Deruta, Strada Esterna Vicinale del Moronaro n° 1