

Al.c

**Agenzia del Territorio  
CATASTO FABBRICATI  
Ufficio Provinciale di  
Perugia**

**ELABORATO PLANIMETRICO**  
Compilato da:  
Pelucca Giulio  
Iscritto all'albo:  
Geometri  
Prov. Perugia N. 3441

Comune di Deruta  
Sezione: Foglio: 9 Particella: 1252

Protocollo n. PG0065524 del 09/01/2012  
Tipo Mappale n. 417888 del 10/11/2011

Dimostrazione grafica dei subalterni Scala 1 : 500



PIANO PRIMO SOTTOSTRADA

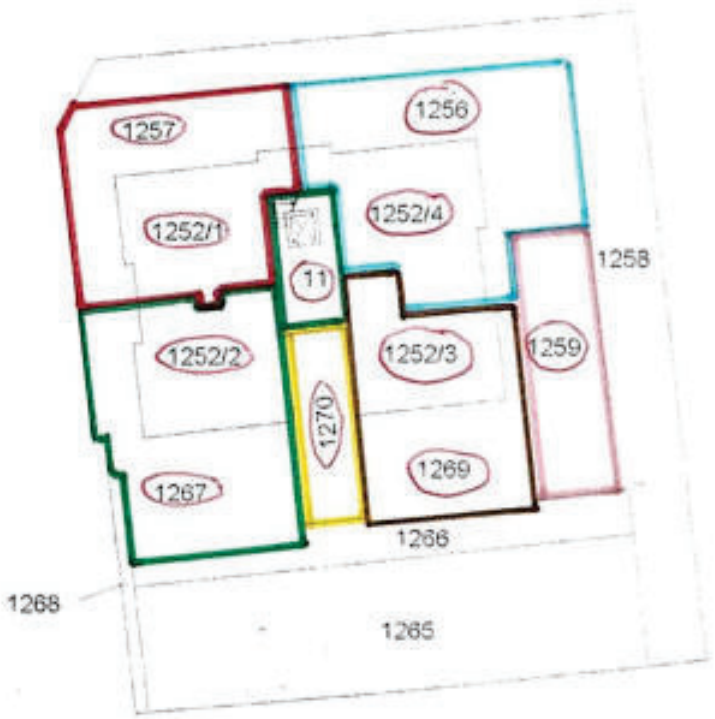

PIANO TERRA

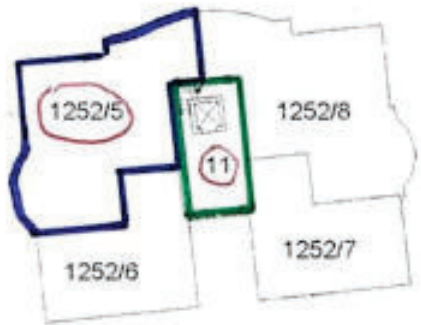

PIANO PRIMO

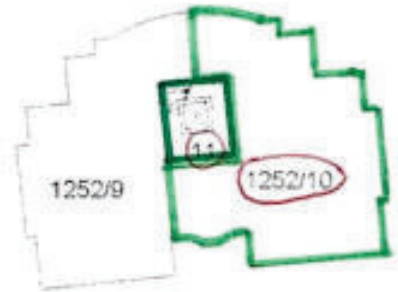

PIANO SECONDO



Prima planimetria in atti

Ufficio Provinciale di Perugia - Via... - Tel. 075/2000000 - Fax 075/2000000

## ACCERTAMENTO DELLA PROPRIETÀ IMMOBILIARE URBANA ELENCO DEI SUBALTERNI ASSEGNATI

Comune	Sezione	Foglio	Particella	Tipo mappale	cat.
DERUTA		9	307	417888	10/11/201

Sub	UBICAZIONE via/piazza	n.civ	Piani	Scala	Int	DESCRIZIONE
						SOPPRESSO

Comune	Sezione	Foglio	Particella	Tipo mappale	cat.
DERUTA		9	1197	417888	10/11/201

Sub	UBICAZIONE via/piazza	n.civ	Piani	Scala	Int	DESCRIZIONE
						SOPPRESSO

Comune	Sezione	Foglio	Particella	Tipo mappale	cat.
DERUTA		9	1252	417888	10/11/201

Sub	UBICAZIONE via/piazza	n.civ	Piani	Scala	Int	DESCRIZIONE
1	via della speranza (sant'angelo di celle)	38	T			ABITAZIONE DI TIPO ECONOMICO
2	via della speranza (sant'angelo di celle)	38	T			ABITAZIONE DI TIPO ECONOMICO
3	via della speranza (sant'angelo di celle)	38	T			ABITAZIONE DI TIPO ECONOMICO
4	via della speranza (sant'angelo di celle)	38	T			ABITAZIONE DI TIPO ECONOMICO
5	via della speranza (sant'angelo di celle)	38	1			ABITAZIONE DI TIPO ECONOMICO
6	via della speranza (sant'angelo di celle)	38	1			ABITAZIONE DI TIPO ECONOMICO
7	via della speranza (sant'angelo di celle)	38	1			ABITAZIONE DI TIPO ECONOMICO
8	via della speranza (sant'angelo di celle)	38	1			ABITAZIONE DI TIPO ECONOMICO
9	via della speranza (sant'angelo di celle)	38	2			ABITAZIONE DI TIPO ECONOMICO
10	via della speranza (sant'angelo di celle)	38	2			ABITAZIONE DI TIPO ECONOMICO
	via della speranza (sant'angelo di celle)	38	S1-T - 1-2			BENE COMUNE NON CENSIBILE (CORSA, VANO SCALE, ASCENSORIO) COMUNE A TUTTI I SUB PART. 1



Direzione Provinciale di Perugia  
Ufficio Provinciale - Territorio  
Servizi Catastali

Data: 14/02/2023  
Ora: 18:14:52  
Numero Pratica: T42/T35  
Pag. 2 - Segue

12	via della speranza (sant'angelo di celle)	38	S1			BOV
13	via della speranza (sant'angelo di celle)	38	S1			BOV
14	via della speranza (sant'angelo di celle)	38	S1			BOV
15	via della speranza (sant'angelo di celle)	38	S1			BOV
16	via della speranza (sant'angelo di celle)	38	S1			BOV
17	via della speranza (sant'angelo di celle)	38	S1			BOV
18	via della speranza (sant'angelo di celle)	38	S1			BOV
19	via della speranza (sant'angelo di celle)	38	S1			BOV
20	via della speranza (sant'angelo di celle)	38	S1			BOV
21	via della speranza (sant'angelo di celle)	38	S1			BOV

Comune	Sezione	Foglio	Particella	Tipo mappale	Id
DERUTA		9	1258	417888	1073201

Sub	UBICAZIONE via/piazza	n.civ	Piani	Scala	Int	DESCRIZIONE
	via della speranza (sant'angelo di celle)	38	T			AREA URBANA DI MD 261

Comune	Sezione	Foglio	Particella	Tipo mappale	Id
DERUTA		9	1259	417888	1073201

Sub	UBICAZIONE via/piazza	n.civ	Piani	Scala	Int	DESCRIZIONE
	via della speranza (sant'angelo di celle)	38	T			BENE COMUNE NON CENSIBILE (RAMPA GARAGE COMUNE A TUTTI SUB 1252)

Comune	Sezione	Foglio	Particella	Tipo mappale	del
DERUTA		9	1265	417888	10/11/2011

Sub	UBICAZIONE via/piazza	n.civ	Piani	Scala	Int	DESCRIZIONE
	via della speranza (san'angelo di colle)	38	T			AREA URBANA DI MD - 268

Comune	Sezione	Foglio	Particella	Tipo mappale	del
DERUTA		9	1266	417888	10/11/2011

Sub	UBICAZIONE via/piazza	n.civ	Piani	Scala	Int	DESCRIZIONE
	via della speranza (san'angelo di colle)	38	T			AREA URBANA DI MD - 25

Comune	Sezione	Foglio	Particella	Tipo mappale	del
DERUTA		9	1268	417888	10/11/2011

Sub	UBICAZIONE via/piazza	n.civ	Piani	Scala	Int	DESCRIZIONE
	via della speranza (san'angelo di colle)	38	T			AREA URBANA DI MD - 17

Comune	Sezione	Foglio	Particella	Tipo mappale	del
DERUTA		9	1270	417888	10/11/2011

Sub	UBICAZIONE via/piazza	n.civ	Piani	Scala	Int	DESCRIZIONE
	via della speranza (san'angelo di colle)	38	T			BENE COMUNE NON CENSIBILE - (INGRESSO FABBRICATO COMUNE) - TUTTI I SUB PART. 1152)

ALC

**Agenzia del Territorio  
CATASTO FABBRICATI  
Ufficio Provinciale di  
Perugia**

Dichiarazione protocollo n. PG0005531 del 09/01/2012  
Planimetria di u.i.u. in Comune di Deruta  
Via Della Speranza (sant'angelo Di Celle) civ. 38

Identificativi Catastali:  
Sezione:  
Foglio: 9  
Particella: 1252  
Subalterno: 1

Compilata da:  
Pelucca Giulio  
Iscritto all'albo:  
Geometri  
Prov. Perugia N. 3401

Scheda n. 1 Scala 1:200

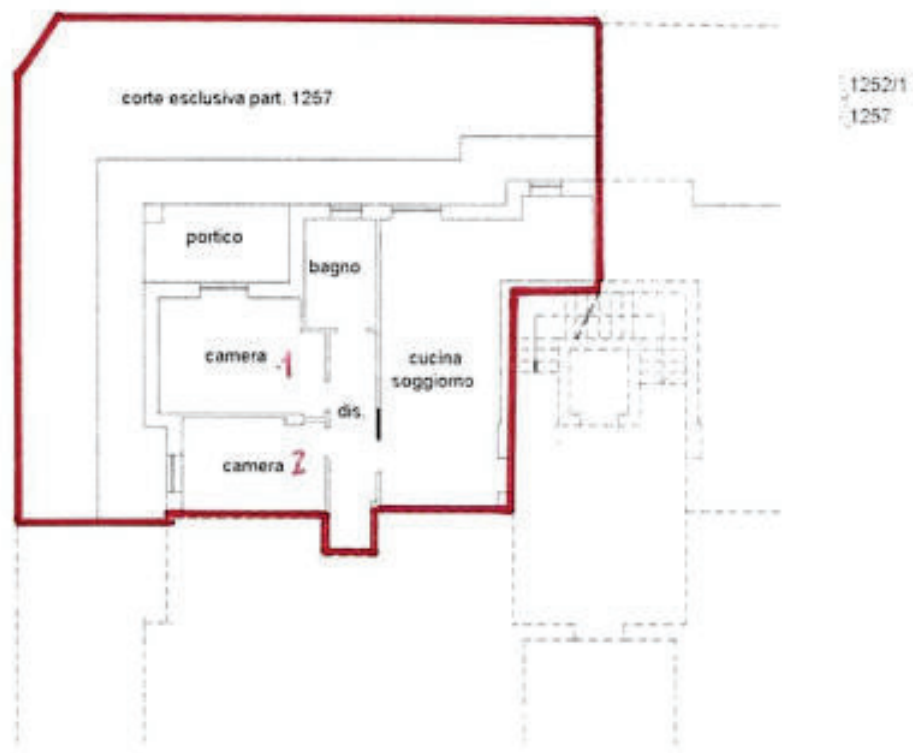

PIANO TERRA H=2.75



Ultima planimetria in atti

Catasto Fabbricati - Numero in atti: 23/02/2023 - Comune di Deruta (PG) - Foglio 9 - Particella 1252 - Subalterno 1 - Esclusiva



**Au c**

**Agenzia del Territorio  
CATASTO FABBRICATI  
Ufficio Provinciale di  
Perugia**

Dichiarazione protocollo n. PG0005531 del 09/01/2012

Planimetria di u.i.u. in Comune di Deruta

Via Della Speranza (sant'angelo Di Celle)

oiv. 38

Identificativi Catastali:

Sezione:

Foglio: 9

Particella: 1252

Subalterno: 2

Compilata da:  
Pelucca Giulio

Iscritto all'albo:  
Geometri

Prov. Perugia

N. 3441

Scheda n. 1      Scala 1:200

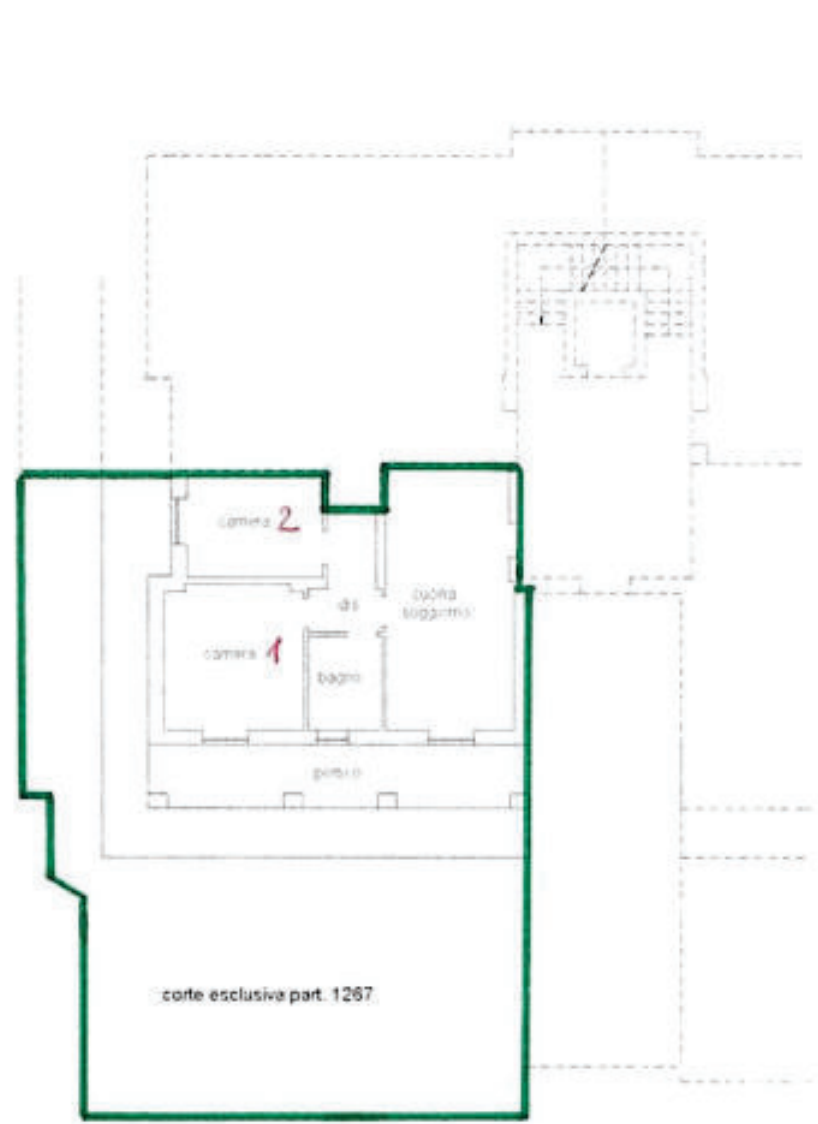

1252/2  
1267

59

**PIANO TERRA H=2.75**



AUC

**Agenzia del Territorio  
CATASTO FABBRICATI  
Ufficio Provinciale di  
Perugia**

Dichiarazione protocollo n. PG0005531 del 09/01/2012  
 Planimetria di u.i.u. in Comune di Deruta  
 Via Della Speranza (sant'angelo Di Celle) civ. 38

Identificativi Catastali:	Compilata da:
Sezione:	Pelucca Giulio
Foglio: 9	Iscritto all'albo:
Particella: 1252	Geometri
Subalterno: 3	Prov. Perugia
	N. 3441

Scheda n. 1      Scala 1:200

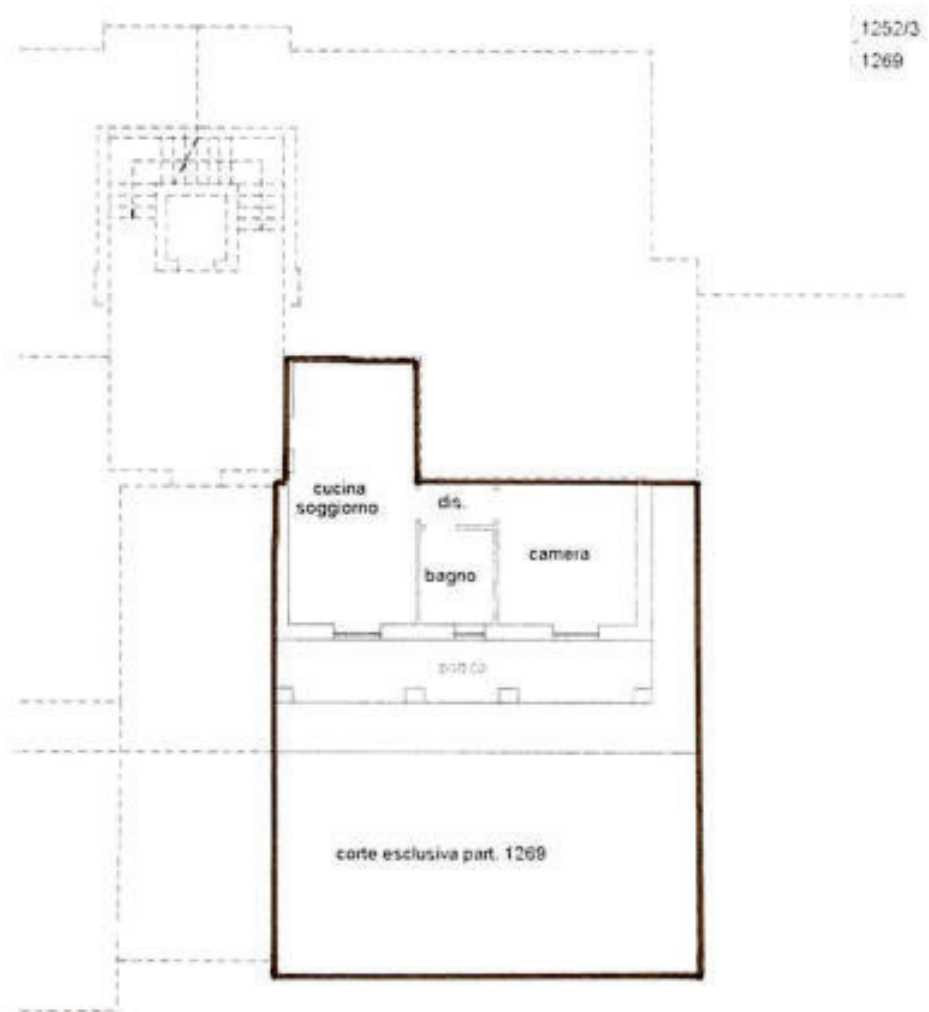

PIANO TERRA H=2.75



ultima planimetria in atti

Catasto di Fabbricati - Situazione al 23/02/2023 - Comune: 21001 (M.P.) - Foglio: 9 - Particella: 1252 - Subalterno: 3 - Un. in metri

ALC

**Agenzia del Territorio  
CATASTO FABBRICATI  
Ufficio Provinciale di  
Perugia**

Dichiarazione protocollo n. PG0005531 del 09/01/2012

Planimetria di u.i.u. in Comune di Deruta

Via Della Speranza (sant'angelo Di Celle)

civ. 38

Identificativi Catastali:

Sezione:

Foglio: 9

Particella: 1252

Subalterno: 4

Compilata da:  
Pelucca Giulio

Iscritto all'albo:  
Geometri

Prov. Perugia

N. 3441

Scheda n. 1

Scala 1:200

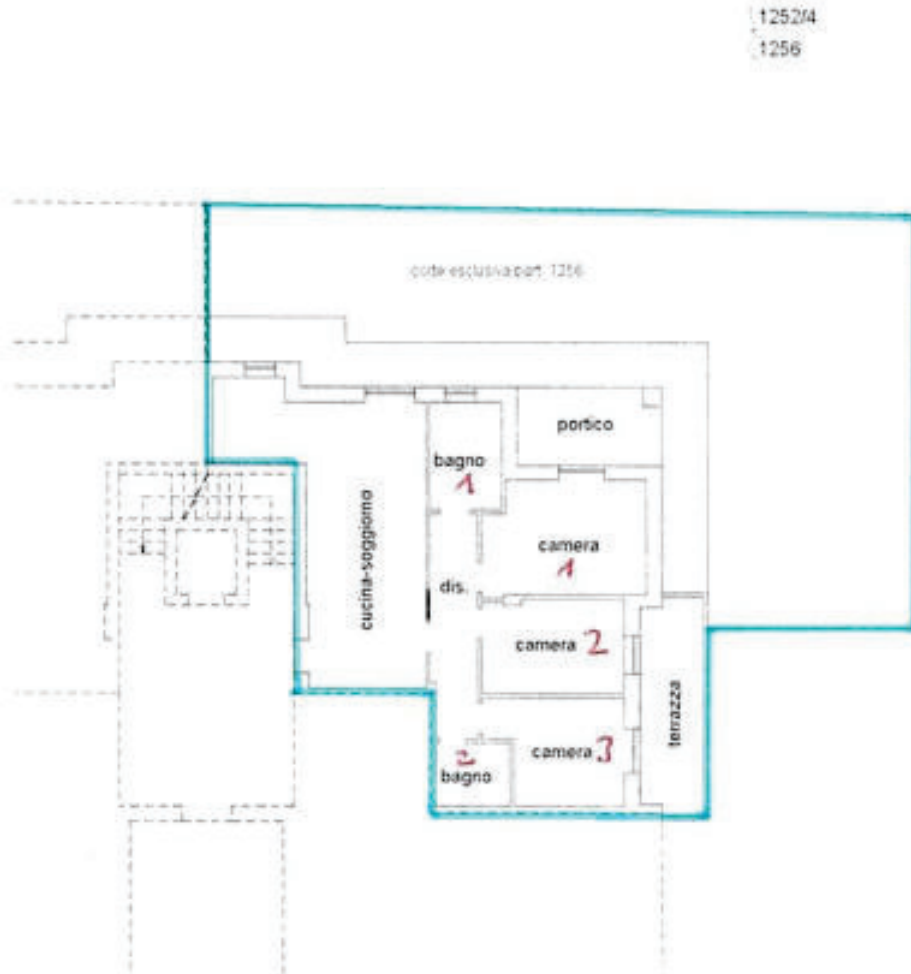

PIANO TERRA H=2.75



Catasto dei Fabbricati - Simbologia al 20/01/2023 - Comune di DERUTA (PG) - Foglio 9 - Particella 1252 - Subalterno 4 - Edificata



MCC

**Agenzia del Territorio  
CATASTO FABBRICATI  
Ufficio Provinciale di  
Perugia**

Dichiarazione protocollo n. PG0495931 del 29/12/2011

Planimetria di u.i.u. in Comune di Deruta

Via Della Speranza (sant'angelo Di Celle)

civ. SNC

Identificativi Catastali:

Sezione:

Foglio: 9

Particella: 1252

Subalterno: 5

Compilata da:

Peluca Giulio

Iscritto all'albo:

Geometri

Prov. Perugia

N. 3441

Scheda n. 1      Scala 1:200

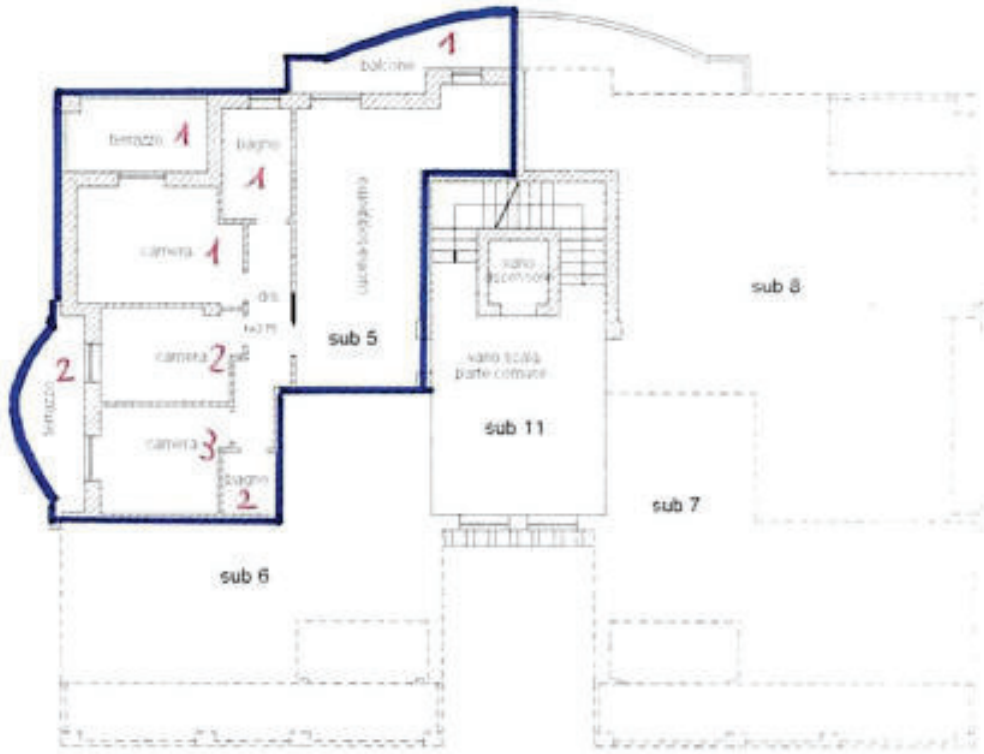

**PIANO PRIMO**



**Agenzia del Territorio  
CATASTO FABBRICATI  
Ufficio Provinciale di  
Perugia**

Dichiarazione protocollo n. PG0495931 del 29/12/2011

Planimetria di u.i.u. in Comune di Deruta

Via Della Speranza (sant'angelo Di Celle)

civ. SNC

Identificativi Catastali:

Sezione:  
Foglio: 9  
Particella: 1252  
Subalterno: 10

Compilata da:  
Pelucca Giulio

Iscritto all'albo:  
Geometri

Prov. Perugia

N. 3441

Scheda n. 1

Scala 1:200

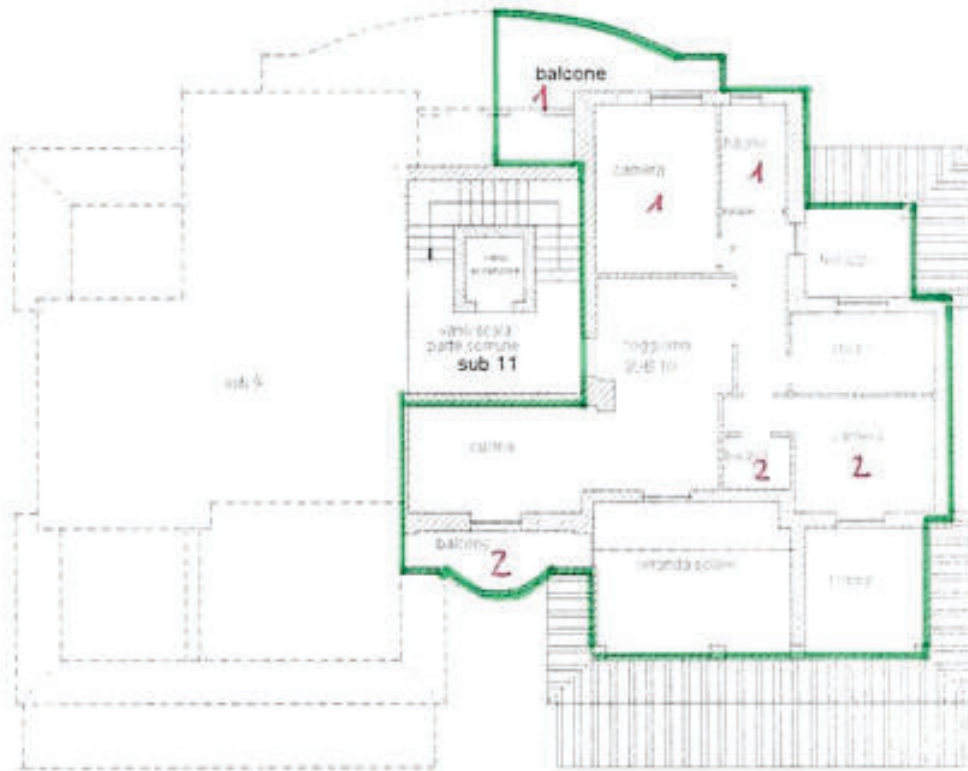

**PIANO SECONDO**



**Agenzia del Territorio  
CATASTO FABBRICATI  
Ufficio Provinciale di  
Perugia**

Dichiarazione protocollo n. PG0495931 del 29/12/2011

Planimetria di u.i.u. in Comune di Deruta

Via Della Speranza (sant'angelo Di Celle)

CIV. SNC

Identificativi Catastali:

Sezione:

Foglio: 9

Particella: 1252

Subalterno: 12

Compilata da:

Pelucca Giulio

Iscritto all'albo:

Geometri

Prov. Perugia

N. 3441

Scheda n. 1

Scala 1:200

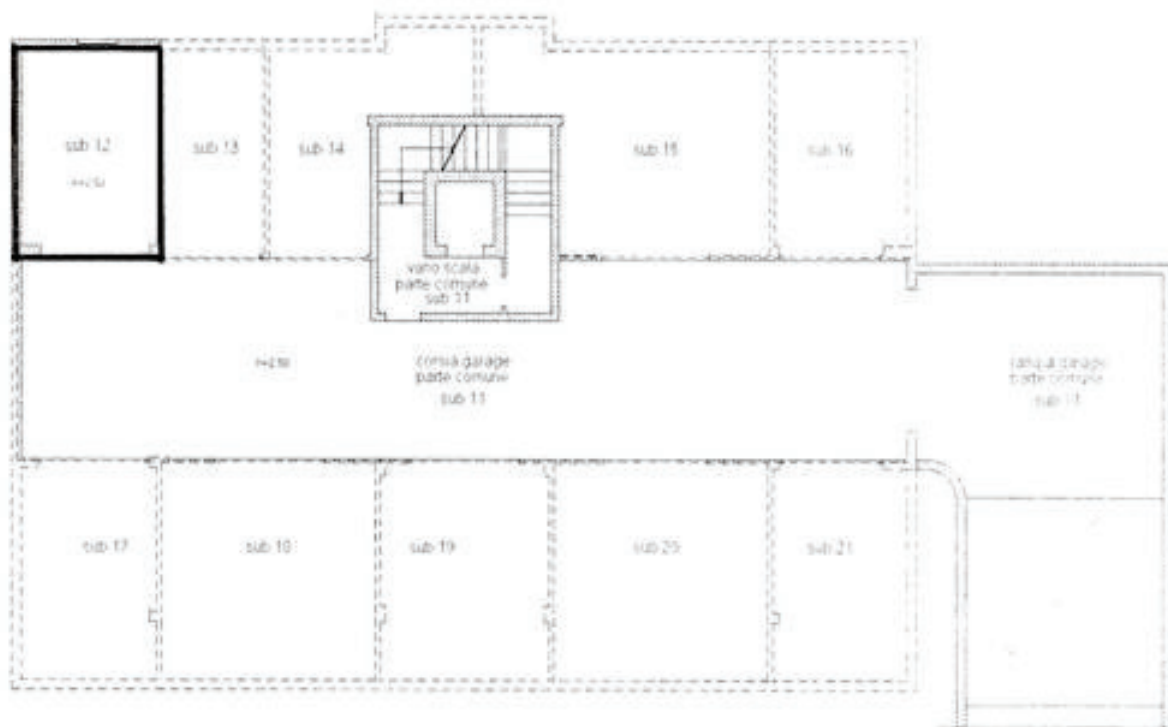

**PIANO INTERRATO**





*AUC*

**Agenzia del Territorio  
CATASTO FABBRICATI  
Ufficio Provinciale di  
Perugia**

Dichiarazione protocollo n. PG0495931 del 29/12/2011

Planimetria di u.i.u. in Comune di Deruta

Via Della Speranza (sant'angelo Di Celle)

civ. SNC

Identificativi Catastali:

Sezione:

Foglio: 9

Particella: 1252

Subalterno: 15

Compilata da:  
Pelucca Giulio

Iscritto all'albo:  
Geometri

Prov. Perugia

N. 3441

Scheda n. 1

Scala 1:200

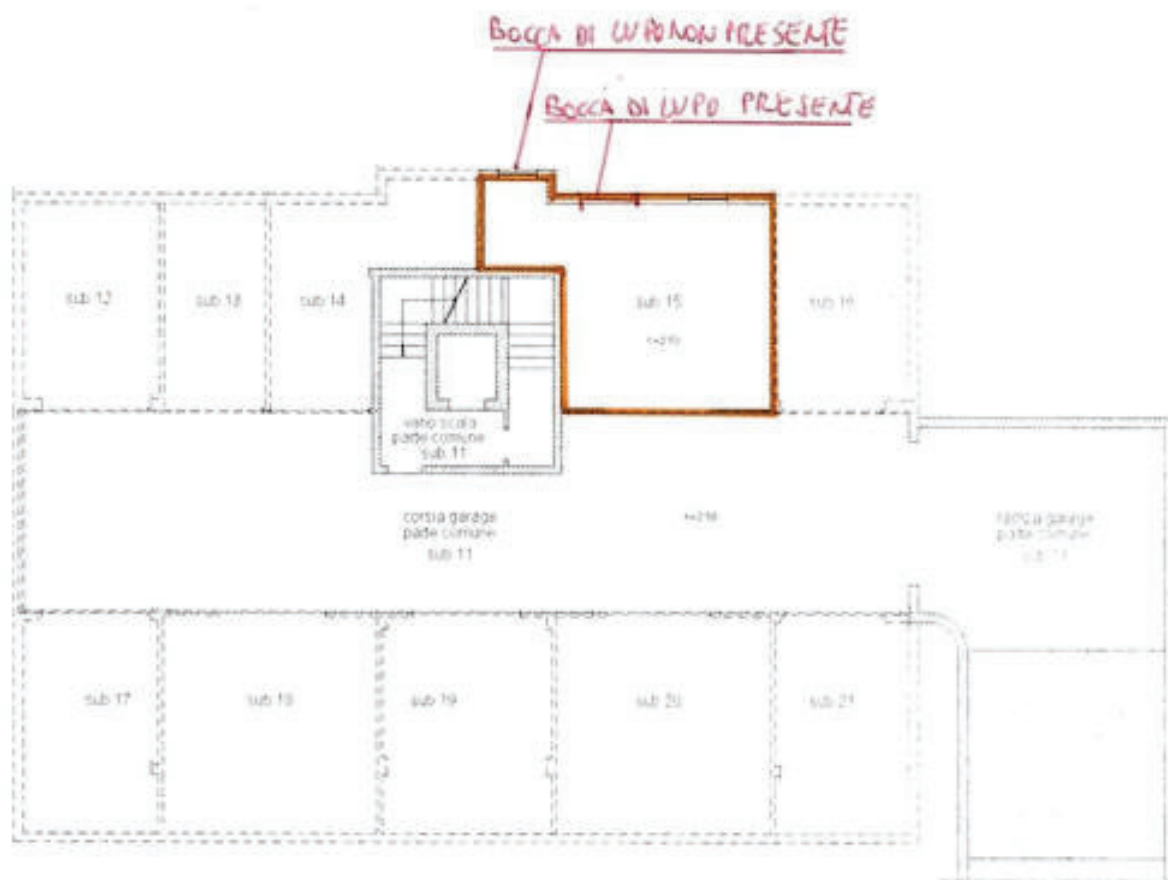

**PIANO INTERRATO**



**Agenzia del Territorio  
CATASTO FABBRICATI  
Ufficio Provinciale di  
Perugia**

Dichiarazione protocollo n. PG0495931 del 29/12/2011

Planimetria di u.i.u. in Comune di Deruta

Via Della Speranza (sant'angelo Di Celle)

civ. SNC

Identificativi Catastali:

Sezione:

Foglio: 9

Particella: 1252

Subalterno: 17

Compilata da:  
Pelucca GiulioIscritto all'albo:  
Geometri

Prov. Perugia

N. 3441

Scheda n. 1

Scala 1:200

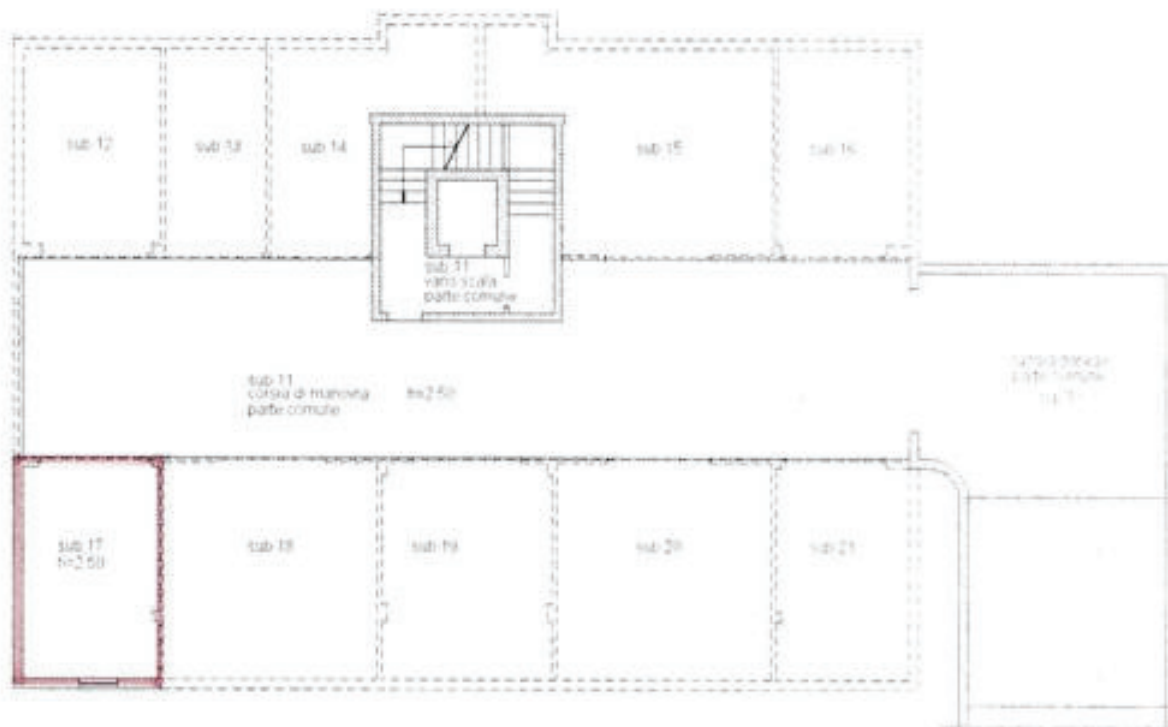

PIANO INTERRATO



Ultima planimetria in atti

Data: 14/02/2023 - n. T408379 - Richiedente: TRPLGU61L28AS35A

Formato schede: 1 - Formato di acquisizione: A4(210x297) - Formato stampa richiesto: A4(210x297)

**Agenzia del Territorio  
CATASTO FABBRICATI  
Ufficio Provinciale di  
Perugia**

Dichiarazione protocollo n. PG0495931 del 29/12/2011

Planimetria di u.i.u. in Comune di Deruta

Via Della Speranza (sant'angelo Di Celle)

civ. SNC

Identificativi Catastali:

Sezione:

Foglio: 9

Particella: 1252

Subalterno: 18

Compilata da:  
Pelucca Giulio

Iscritto all'albo:  
Geometri

Prov. Perugia

N. 3441

Scheda n. 1

Scala 1:200

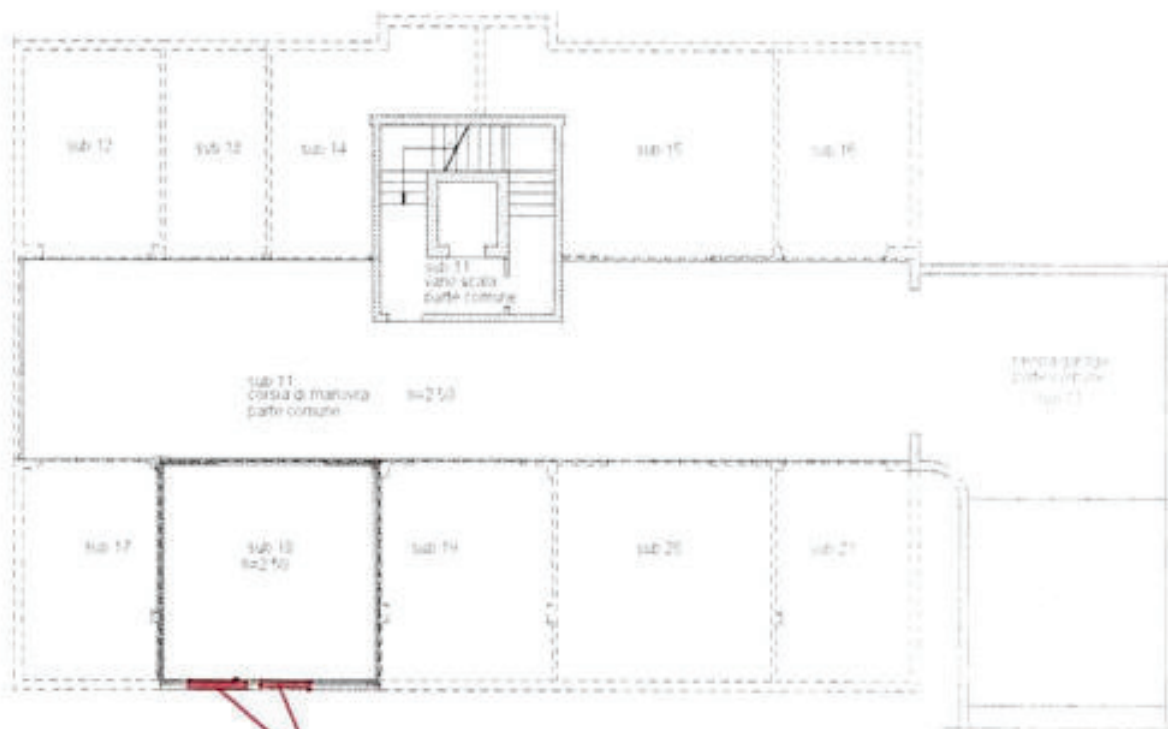

BOCCA DI LUPA

PIANO INTERRATO





*ALL C*

**Agenzia del Territorio  
CATASTO FABBRICATI  
Ufficio Provinciale di  
Perugia**

Dichiarazione protocollo n. PG0495931 del 29/12/2011  
Planimetria di u.i.u. in Comune di Deruta  
Via Della Speranza (sant'angelo Di Celle) civ. SNC

Identificativi Catastali:  
Sezione:  
Foglio: 9  
Particella: 1252  
Subalterno: 19

Compilata da:  
Pelucca Giulio  
Iscritto all'albo:  
Geometri  
Prov. Perugia N. 3441

Scheda n. 1 Scala 1:200

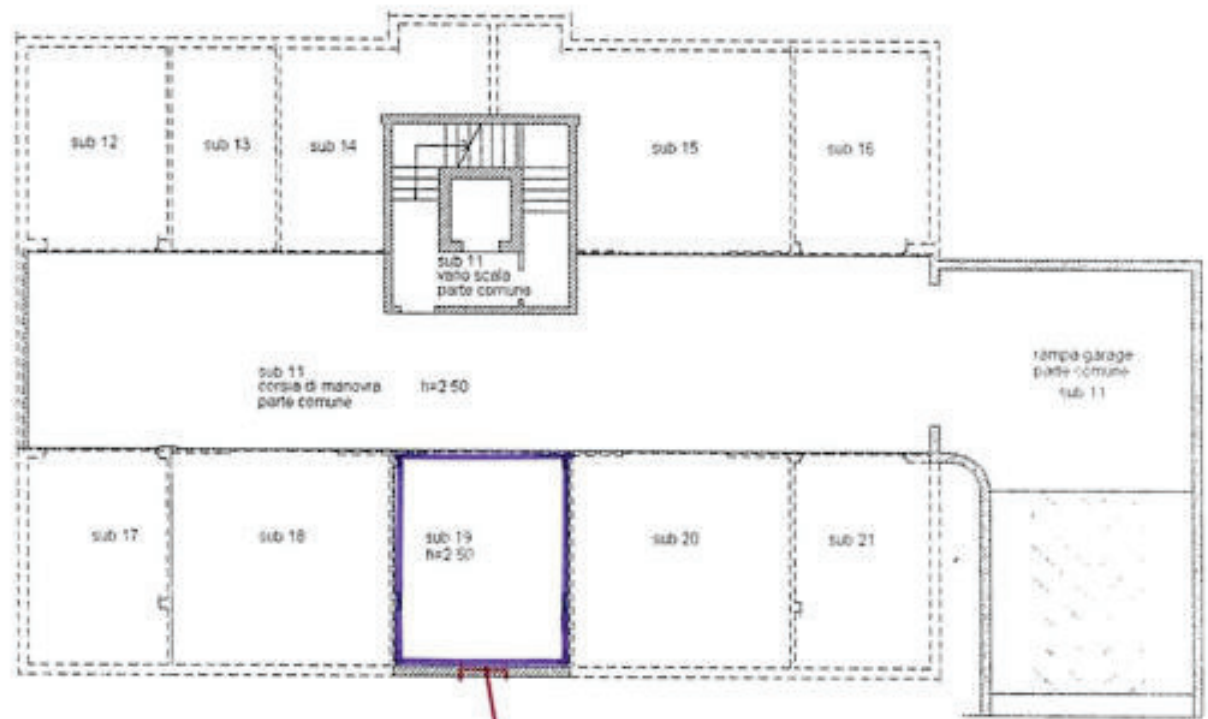

**PIANO INTERRATO**

*BOCCA DI LUPO NON PRESENTE*



rima planimetria in atti

Catasto dei Fabbricati - Situazione al 23/02/2023 - Comune: L. (M) 01128 (Deruta) - Foglio: 9 - Particella: 1252 - Subalterno: 19

AUC

**Agenzia del Territorio  
CATASTO FABBRICATI  
Ufficio Provinciale di  
Perugia**

Dichiarazione protocollo n. PG0495931 del 29/12/2011

Planimetria di u.i.u. in Comune di Deruta

Via Della Speranza (sant'angelo Di Celle)

civ. SNC

Identificativi Catastali:

Sezione:

Foglio: 9

Particella: 1252

Subalterno: 20

Compilata da:  
Pelucca Giulio

Iscritto all'albo:  
Geometri

Prov. Perugia

N. 3441

Scheda n. 1

Scala 1:200

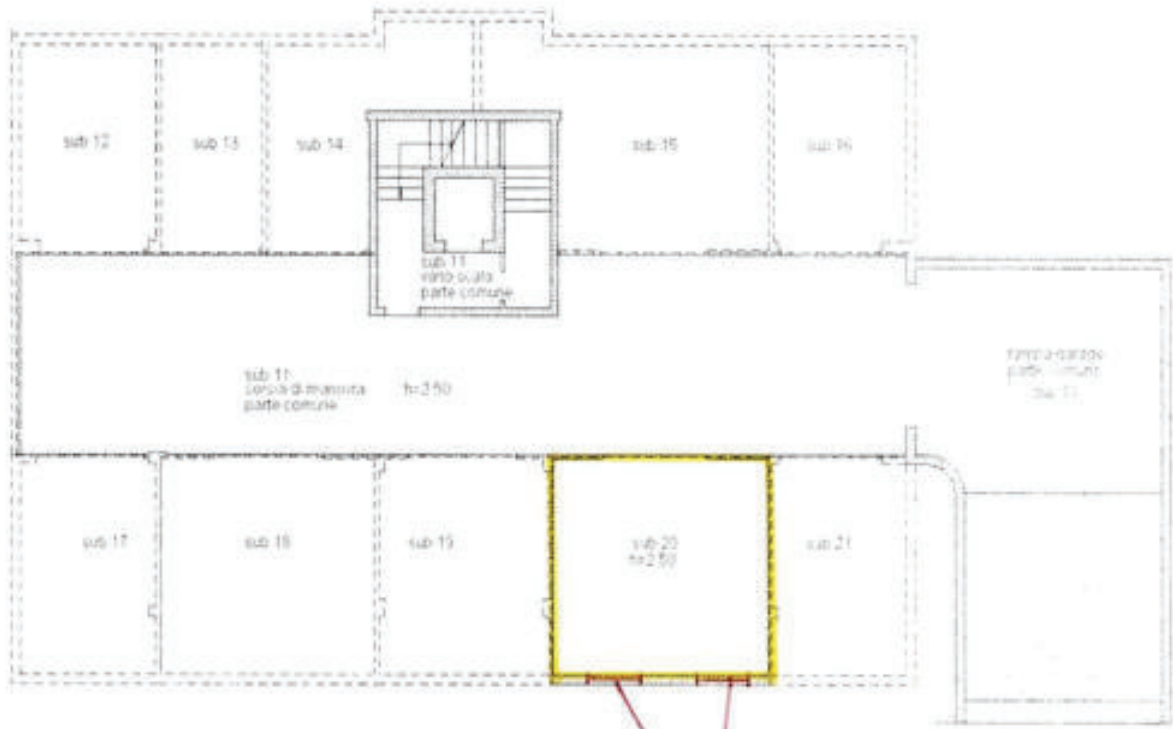

**PIANO INTERRATO**

ROCCHE DI LUPO

