

Elenco immobili fabbricati

Situazione degli atti informatizzati al 20/05/2022

Dati della richiesta: siti nel comune di SPOLETO (1921) (PG) Foglio 142 Particella 125

Immobili 3.



Dati identificativi

Dati di classamento

Indirizzo

	Dati identificativi	Dati di classamento	Indirizzo
1	Foglio 142 Part. 125 Sub. 1 Partita Bene comune non censibile		VIA SAN MARTINO Piano T
2	Foglio 142 Part. 125 Sub. 2	Zona censuaria 2 Categoria A/7 ^{a)} Classe 2 Consistenza 13.5 vani Rendita Euro 1324,71 Lire 2.565.000	VIA SAN MARTINO n. 1 Piano T - 1
3	Foglio 142 Part. 125 Sub. 3	Zona censuaria 2 Categoria C/6 ^{b)} Classe 3 Consistenza 75 m ² Rendita Euro 135,57	VIA SAN MARTINO Piano T

Visura telematica

Tributi speciali: Euro 0,90

Legenda

a) A/7: Abitazioni in villini

b) C/6: Stalle, scuderie, rimesse e autorimesse

Catasto terreni
Visura attuale per immobile
Situazione degli atti informatizzati al 20/05/2022



Immobile di catasto terreni



Causali di aggiornamento ed annotazioni

Informazioni riportate negli atti del catasto al 20/05/2022

Dati identificativi: Comune di SPOLETO (I921) (PG)

Foglio 142 Particella 125

Classamento:

Particella con destinazione: ENTE URBANO

Superficie: 3.180 m²

Ultimo atto di aggiornamento: Tipo Mappale del 25/10/1991 Pratica n. 129789 in atti dal 22/04/2002 (n. 6920.1/1991)

> **Dati identificativi**

Comune di SPOLETO (I921) (PG)

Foglio 142 Particella 125

Aree di enti urbani e promiscui - Partita speciale 1

Impianto meccanografico del 26/11/1975

Unità immobiliari corrispondenti al catasto
fabbricati

Comune di SPOLETO (I921) (PG)

Foglio 142 Particella 125

> **Dati di classamento**

Particella con destinazione: ENTE URBANO

Superficie: 3.180 m²

Tipo Mappale del 25/10/1991 Pratica n. 129789 in atti
dal 22/04/2002 (n. 6920.1/1991)

Visura telematica

Tributi speciali: Euro 0,90

Catasto fabbricati
Visura attuale per immobile
Situazione degli atti informatizzati al 20/05/2022



Immobile di catasto fabbricati



Causali di aggiornamento ed annotazioni

Informazioni riportate negli atti del catasto al 20/05/2022

Dati identificativi: Comune di SPOLETO (I921) (PG)

Foglio 142 Particella 125 Subalterno 2

Classamento:

Rendita: Euro 1.324,71

Rendita: Lire 2.565.000

Zona censuaria 2,

Categoria A/7^a, Classe 2, Consistenza 13,5 vani

Indirizzo: VIA SAN MARTINO n. 1 Piano T - 1

Dati di superficie: Totale: 302 m² Totale escluse aree scoperte ^{b)}: 289 m²

Ultimo atto di aggiornamento: CLASSAMENTO AUTOMATICO del 15/11/1991 in atti dal 22/10/1992 (n. 28366/1991)

> **Dati identificativi**

Comune di SPOLETO (I921) (PG)

Foglio 142 Particella 125 Subalterno 2

Partita: 10759

COSTITUZIONE in atti dal 22/10/1992

Particelle corrispondenti al catasto terreni

Comune di SPOLETO (I921) (PG)

Foglio 142 Particella 125

> **Indirizzo**

VIA SAN MARTINO n. 1 Piano T - 1

COSTITUZIONE in atti dal 22/10/1992

> **Dati di classamento**

Rendita: Euro 1.324,71
Rendita: Lire 2.565.000
Zona censuaria 2,
Categoria A/7^a, Classe 2, Consistenza 13,5 vani

CLASSAMENTO AUTOMATICO del 15/11/1991 in atti
dal 22/10/1992 (n. 28366/1991)

> **Dati di superficie**

Totale: 302 m²
Totale escluse aree scoperte ^{b)}: 289 m²

Superficie di impianto pubblicata il 09/11/2015
Dati relativi alla planimetria: data di presentazione
15/11/1991, prot. n. 28366

> **Intestazione attuale dell'immobile - totale intestati: 1**

> 1. ^{c)} **C** **I**
Diritto di: Proprieta' per 1/1 (deriva dall'atto 1)

1. SUCCESSIONE EX LEGE di
Rettifica la trasc. n.396/2020 del 24/01/2019
Registrazione Volume 88888 n. 252282 registrato in
data 30/07/2020 - Trascrizione n. 2188.1/2020 Reparto
PI di SPOLETO in atti dal 27/08/2020

Visura telematica

Tributi speciali: Euro 0,90

Legenda

a) A/7: Abitazioni in villini

*b) Escluse le "superfici di balconi, terrazzi e aree scoperte pertinenziali e accessorie, comunicanti o non comunicanti"
- cfr. Provvedimento del Direttore dell'Agenzia delle Entrate 29 marzo 2013*

Catasto fabbricati
Visura attuale per immobile
Situazione degli atti informatizzati al 20/05/2022



Immobile di catasto fabbricati



Causali di aggiornamento ed annotazioni

Informazioni riportate negli atti del catasto al 20/05/2022

Dati identificativi: Comune di SPOLETO (I921) (PG)

Foglio 142 Particella 125 Subalterno 3

Classamento:

Rendita: Euro 135,57

Zona censuaria 2,

Categoria C/6^a, Classe 3, Consistenza 75 m²

Indirizzo: VIA SAN MARTINO Piano T

Dati di superficie: Totale: 71 m²

Ultimo atto di aggiornamento: VARIAZIONE del 24/09/2013 Pratica n. PG0182986 in atti dal 24/09/2013 G.A. F. CODIFICA PIANO INCOERENTE (n. 39066.1/2013)

> **Dati identificativi**

Comune di SPOLETO (I921) (PG)

Foglio 142 Particella 125 Subalterno 3

COSTITUZIONE in atti dal 22/10/1992

Particelle corrispondenti al catasto terreni

Comune di SPOLETO (I921) (PG)

Foglio 142 Particella 125

> **Indirizzo**

VIA SAN MARTINO Piano T

VARIAZIONE del 24/09/2013 Pratica n. PG0182986 in
atti dal 24/09/2013 G.A.F. CODIFICA PIANO
INCOERENTE (n. 39066.1/2013)

> **Dati di classamento**

Rendita: Euro 135,57
Zona censuaria 2,
Categoria C/6^a, Classe 3, Consistenza 75 m²

VARIAZIONE del 24/09/2013 Pratica n. PG0182986 in
atti dal 24/09/2013 G.A.F. CODIFICA PIANO
INCOERENTE (n. 39066.1/2013)

> **Dati di superficie**

Totale: 71 m²

Superficie di impianto pubblicata il 09/11/2015
Dati relativi alla planimetria: data di presentazione
15/11/1991, prot. n. 28366

> **Intestazione attuale dell'immobile - totale intestati: 1**

> 1

Diritto di: Proprietà per 1/1 (deriva dall'atto 1)

1. SUCCESSIONE EX LEGE
Rettifica la trasc. n.396/2020 del 24/01/2019
Registrazione Volume 88888 n. 252282 registrato in
data 30/07/2020 - Trascrizione n. 2188.1/2020 Reparto
PI di SPOLETO in atti dal 27/08/2020

Visura telematica

Tributi speciali: Euro 0,90

Legenda

a) C/6: Stalle, scuderie, rimesse e autorimesse



MINISTERO DELLE FINANZE
DIREZIONE GENERALE DEL CATASTO E DEI SERVIZI TECNICI ERARIALI

NUOVO CATASTO EDILIZIO URBANO

511
201

Planimetria dell'immobile in situazione di **SPOLTO** - Via FRAZ. S. ANTONIO

Data

Allegata alla dichiarazione presentata al Ufficio Catastroale di **PERUGIA**

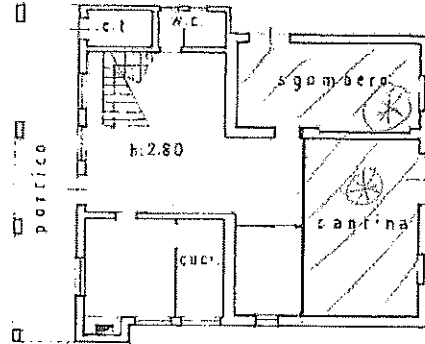

PIANO TERRA

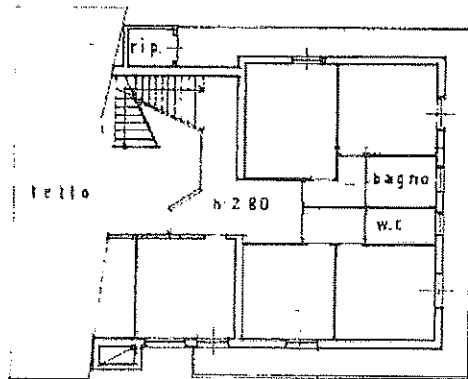

PIANO PRIMO

FORZONI DI FABBRICATI
DIFFERENTI

ORIENTAMENTO



SCALA DI 1/200

SPAZIO RISERVATO PER LE ANNOTAZIONI D'UFFICIO

DATI
PROG

E 14 - SUB 2

Compilato da: **SECCO**
PROIETT. **BALLOTTA**
Iscritto all'Ordine degli Ingegneri
della Provincia di Perugia
Data: 14-11-1991
Firma: **Mario BalloTTa**

Catasto dei Fabbricati - Situazione al 04/02/2020 - Comune di SPOLETO (1921) - Foglio: 142 - Particella: 125 - Subalterno: 2
VIA CANARAPINO, 1 - 05100 - PERUGIA - T. 075/520000

Ultima planimetria in atti

MINISTERO DELLE FINANZE
DIREZIONE GENERALE DEL CATASTO E DEI SERVIZI TECNICI CATASTRALI
NUOVO CATASTO EDILIZIO URBANO

Catasto Urban

L. n.
200

Planimetria dell'immobile situato nel Comune di SPOLETO Via S. MARTINO IN TRIGNANO
Data N. A.
Allegata alla dichiarazione presentata al Tribunale di PERUGIA



CONSENSO EDILIZIO LEGGE 47/85
DA RINNOVERE
(NON RICASCIATO)

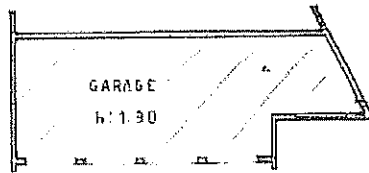

PIANO TERRA

ORIENTAMENTO



SCALA DI 1:200

SPAZIO RISERVATO PER LE ANNOTAZIONI D'UFFICIO

CITTA
PROV.

F 14.000000 UB3

Compilata dal GEOMETRA
PROGETTI BIGNOLI MARIO

Inserita all'Albo di GEOMETRI
della Provincia di PERUGIA

n. n. 14-71-1351

Firma: Mario Bignoli

Ultima planimetria in atti

Catasto dei Fabbricati - Situazione al 04/02/2020 - Comune di SPOLETO (1921) - < Foglio: 142 - Particella: 125 - Subalterno: 3 >
VIA SAN MARTINO n. 10

